

**VERSION PROVISOIRE DE L'ANNUAIRE  
2017/2018**

# TABLE DES MATIERES

<b>I. LA STRUCTURATION DE L'UCAD .....</b>	<b>35</b>
Figure 1 : Organigramme de l'UCAD .....	35
<b>I.1 Directions centrales du Rectorat.....</b>	<b>36</b>
I.1.1 Tableau 1 : Organisation et Fonctionnement des Directions Centrales de l'UCAD .....	36
I.1.2 Tableau 2 : Synthèse des effectifs par Direction Centrale .....	43
<b>II. DONNÉES GLOBALES SUR LES STRUCTURES ET LES FORMATIONS .....</b>	<b>45</b>
<b>II.1 Informations sur les établissements et les formations .....</b>	<b>45</b>
II.1.1 Tableau 3 : Liste des formations par faculté, institut et école à l'UCAD en 2016/2017 .....	45
II.1.2 Tableau 4 : Liste des Caractéristiques des formations à l'UCAD .....	73
II.1.3 Tableau 5 : Liste des formations et diplômes préparés par établissement .....	95
II.1.4 Tableau 6 : Poids des filières par établissement en fonction des inscrits.....	117
<b>III. ACCES ET EQUITE .....</b>	<b>123</b>
III.1.1 Tableau 7 : Effectif des bacheliers orientés en 2017/2018 à l'UCAD .....	123
III.1.2 Tableau 8 : Répartition des nouveaux bacheliers inscrits par établissement et selon le genre .....	125
<b>III.1 SCOLARISATION, ÉQUITÉ ET MOBILITÉ .....</b>	<b>126</b>
III.1.1 Tableau 9 : Répartition des inscrits par établissement, par formation et par genre pour le régime normal, la formation payante et la FAD .....	126
III.1.2 Tableau 10 : Répartition des effectifs des inscrits par établissement, par cycle et selon le genre .....	159
III.1.3 Tableau 11 : Répartition des inscrits par cycle et selon le genre à l'UCAD.....	161
III.1.4 Tableau 12 : Proportion des filles par établissement à l'UCAD.....	162
Figure 2 : Proportions des filles par établissement .....	163
III.1.5 Tableau 13 : Evolution du nombre d'inscrits par établissement en licence et en master entre 2016/2017 et 2017/2018 selon le genre .....	164

III.1.6	Tableau 14 : Évolution du nombre d'inscrits à l'UCAD en licence et en master par établissement entre 2016/2017et 2017 /2018 .....	165
	Figure 3 : Évolution du nombre d'inscrits à l'UCAD .....	166
III.1.7	Tableau 15 : Effectifs des Etudiants par type d'Établissement et par genre .....	167
III.1.8	Tableau 16 : Effectif des étudiants selon la nationalité .....	168
III.1.9	Tableau 17 : Pourcentage des étudiants non sénégalais par établissement et selon le cycle.....	170
III.1.10	Tableau 18 : Répartition des étudiants non sénégalais de l'UCAD par zone géographique .....	171
	Figure 4 : Répartition des étudiants de l'UCAD par zone géographique .....	172
III.1.11	Tableau 19 : Évolution des effectifs des étudiants non sénégalais (2008-2018) .....	173
	Figure 5 : Evolution des effectifs des étudiants non sénégalais de l'UCAD.....	173
III.1.12	Tableau 20 : Répartition des étudiants de l'UCAD par genre et par groupe d'âge .....	174
	Figure 6 : Pyramide des âges des étudiants de l'UCAD.....	175
<b>III.2</b>	<b>Synthèse des différents effectifs par établissement .....</b>	<b>176</b>
<b>IV.</b>	<b>EFFICACITE INTERNE .....</b>	<b>178</b>
IV.1.1	Tableau 21 : Résultats académiques (Formations Initiales) par établissement, par cycle et selon le genre.....	178
IV.1.2	Tableau 22 : Les cohortes reconstituées.....	182
<b>V.</b>	<b>GESTION DES RESSOURCES HUMAINES .....</b>	<b>186</b>
<b>V.1</b>	<b>Capacité de gestion du PER.....</b>	<b>186</b>
V.1.1	Tableau 23 : Répartition du PER selon le grade et par établissement.....	186
V.1.2	Tableau 24 : Répartition du PER par établissement, par grade et selon le genre.....	187
V.1.3	Tableau 25 : Répartition du PER par établissement et par type de contrat .....	188
V.1.4	Tableau 26 : Répartition du PATS par établissement et par type de contrat .....	189
V.1.5	Tableau 27 : Répartition du PATS permanents selon le genre.....	190
<b>V.2</b>	<b>Gestion des emplois.....</b>	<b>191</b>
•	PER.....	191

V.2.1	Tableau 28 : Âge moyen du PER par établissement et selon le grade.....	191
V.2.2	Tableau 29 : Prévision départ à la retraite d'ici 5 ans.....	192
•	PATS.....	193
V.2.3	Tableau 30 : Âge moyen du PATS par établissement .....	193
V.2.4	Tableau 31 : Prévision départ à la retraite du PATS d'ici 5 ans .....	194
<b>VI.</b>	<b>LES CAPACITES DE RECHERCHE .....</b>	<b>196</b>
<b>VI.1</b>	<b>Structures de recherche.....</b>	<b>196</b>
VI.1.1	Tableau 32 : Promotion du PER UCAD au CAMES (2013-2018) .....	196
VI.1.2	Tableau 33 : Inscription sur les listes du cames par grade, par genre et par CTS .....	197
VI.1.3	Tableau 34 : Inscription sur les listes du cames par CTS et par Grade .....	198
	Figure 10: Évolution des admis au Cames par CTS et par Grade .....	198
VI.1.4	Tableau 35 : Structures de recherches de l'UCAD par domaines de recherche et par thèmes (formations doctorales).....	199
VI.1.5	Tableau 36 : Nombre d'unité de recherches, de chercheurs affiliés ou associés et doctorants inscrits par structure de recherches .....	203
<b>VI.2</b>	<b>Potentiel des doctorants.....</b>	<b>208</b>
VI.2.1	Tableau 37 : Évolution du nombre d'inscrits en thèse de 2011 à 2018 par structure de recherche .....	208
	Figure 11 : Évolution du nombre d'inscrit en thèse de 2009 à 2017 .....	208
VI.2.2	Tableau 38 : Nombre d'inscrits en thèse d'exercice à la FMPO de 2011 à 2018 selon le genre.....	209
VI.2.3	Tableau 39 : Nombre d'inscrits en CES et DES à la FMPO.....	209
<b>VI.3</b>	<b>Production des Activités de recherches .....</b>	<b>210</b>
•	Thèses soutenues .....	210
VI.3.1	Tableau 40 : Evolution du nombre des thèses soutenues par école doctorale de 2011 à 2018 selon le genre .....	210
VI.3.2	Tableau 41 : Evolution des thèses soutenues de 2011 à 2018 selon le genre .....	211
	Figure 12 : Evolution des thèses soutenues de 2011 à 2018 selon le genre.....	211
VI.3.3	Tableau 42 : Evolution des thèses soutenues à l'UCAD de 2010 à 2018 par Ecole doctorale .....	212

Figure 13 : Evolution des thèses soutenues de 2010 à 2017 par Ecole Doctorale .....	212
<b>VI.4 : Tableau 43 : Suivi des soutenances de thèses par école doctorale et par année à l'UCAD : cohorte 2013, 2014 et 201.....</b>	<b>213</b>
<b>VI.5 Moyens financiers.....</b>	<b>215</b>
VI.5.1 Tableau 44 : Nombre de projets de recherche financés au niveau international .....	215
Figure 14 : Nombre de projets de recherche financés par structure.....	215

# LISTE DES ABRÉVIATIONS

SIGLES / ABREVIATIONS	SIGNIFICATIONS
BA	Banque Assurance
BU	Bibliothèque universitaire
CAEMTP-EF	Certificat d'Aptitude à l'enseignement Moyen Technique Pratique - Économie Familiale
CAESTP-CM	Certificat d'Aptitude à l'Enseignement Secondaire Technique Professionnel - Construction Mécanique
CAESTP-EL	Certificat d'Aptitude à l'Enseignement Secondaire Technique Professionnel - Electrotechnique
CAESTP-ET	Certificat d'Aptitude à l'Enseignement Secondaire Technique Professionnel - Éducation Technologique
CAESTP-FM	Certificat d'Aptitude à l'Enseignement Secondaire Technique Professionnel - Fabrication Mécanique
CAESTP-GC	Certificat d'Aptitude à l'Enseignement Secondaire Technique Professionnel - Génie Civil
CAESTP-IG	Certificat d'Aptitude à l'Enseignement Secondaire Technique et Professionnel - Informatique de Gestion
CAESTP-MMO	Certificat d'Aptitude à l'Enseignement Secondaire Technique et Professionnel - Marketing Management des Organisations
CAESTP-MVM	Certificat d'Aptitude à l'Enseignement Secondaire Technique Professionnel - Maintenance Véhicule Moteur
CAESTP-SM	Certificat d'Aptitude à l'Enseignement Secondaire Technique Professionnel - Structure Métallique
CAESTP-TE	Certificat d'Aptitude à l'Enseignement Secondaire Technique et Professionnel - Techniques Economiques
CAF PC	Certificat d'Aptitude aux fonctions de Psychologues-Conseillers

<b>SIGLES / ABREVIATIONS</b>	<b>SIGNIFICATIONS</b>
CAIEPJS	Certificat d'Aptitude à l'Inspectorat de l'Éducation Populaire de la Jeunesse et des Sports
CAPEPS	Certificat d'Aptitude au Professorat d'Éducation Physique et Sportive
CERER	Centre d'Études et de Recherches sur les Énergies Renouvelables
CERER	Centre d'études sur les Energies Renouvelables
CES	Cycle d'Etudes Spécialisées
CES CB	Cycle d'Etudes Spécialisées en Chirurgie Buccale
CESTI	Centre d'Études des Sciences et Techniques de l'Information
CHEAIA	Centre des Hautes Etudes Afro-Ibero-Americaines
CI	Commerce International
CIST	Cycle Ingénieur des Sciences de la Terre
CLAD	Centre de Linguistique Appliquée de Dakar
CPEST	Certificat Préparatoire des Etudes des Sciences de la Terre
CPLF	Certificat Pratique de Langue française
CRBL	Centre de recherche biologiques sur la Lepre
CREA	Centre de Recherches économiques appliquées

<b>SIGLES / ABREVIATIONS</b>	<b>SIGNIFICATIONS</b>
CREDILA	Centre de recherche, d'étude et de documentation sur les institutions et la législation africaine
CREFDES	Centre de Recherches et de Formation en Développement économique et social
CREGE	Centre de Recherche en Gestion des Entreprises
D DCOF	Diplôme en Développement Communautaire et Formation
D S E	Doctorat dans les Sciences de l'Éducation
D TPE	Diplôme des Travaux de la Planification Économique
DACS	Direction de l'Animation culturelle scientifique
DAI	Direction de l'Audit interne
DAJ	Direction des Affaires juridiques
DAP	Direction des Affaires pédagogiques
DATEGU	Diplôme en Aménagement du Territoire, Environnement et Gestion Urbaine
DC	Direction de la Coopération
DCED	Deuxième Cycle des Études Dentaires
DCEM	Deuxième Cycle des Études Médicales
DCEP	Deuxième Cycle des Études Pharmaceutiques



<b>SIGLES / ABREVIATIONS</b>	<b>SIGNIFICATIONS</b>
DCIAQ	Direction de la Cellule interne d'Assurance Qualité
DEA SG	Diplôme d'Etudes Approfondies de Sciences de Gestion
DED	Doctorat des Études Dentaires
DEF	Diplôme d'Etudes de Français
DEM	Doctorat des Études Médicales
DES	Direction des Etudes et des Statistiques
DES ACP	Diplôme d'Études Spécialisées d'Anatomie et Cytologie Pathologiques
DES AR	Diplôme d'Études Spécialisées d'Anesthésie et Réanimation
DES BC	Diplôme d'Études Spécialisées en Biologie Clinique
DES BMS	Diplôme d'Études Spécialisées de Biologie et Médecine du Sport
DES CAF	Diplôme d'Études Supérieures en Commerce, Administration et Finance
DES Canc.	Diplôme d'Études Spécialisées de Cancérologie-Chirurgie
DES Car.	Diplôme d'Études Spécialisées de Cardiologie
DES CG	Diplôme d'Études Spécialisées de Chirurgie Générale
DES CP	Diplôme d'Études Spécialisées de Chirurgie Pédiatrique

<b>SIGLES / ABREVIATIONS</b>	<b>SIGNIFICATIONS</b>
DES CTC	Diplôme d'Études Spécialisées de Chirurgie Thoracique et Cardiovasculaire
DES DV	Diplôme d'Études Spécialisées de Dermatologie-Vénérologie
DES GO	Diplôme d'Études Spécialisées de Gynécologie Obstétrique
DES HC	Diplôme d'Études Spécialisées d'Hématologie Clinique
DES HG	Diplôme d'Études Spécialisées d'Hepato-Gastroenterologie
DES MC	Diplôme d'Études Spécialisées de Mycologie Chirurgicale
DES MI	Diplôme d'Études Spécialisées de Médecine Interne
DES Minf.	Diplôme d'Études Spécialisées de Maladies Infectieuses
DES MLE	Diplôme d'Études Spécialisées de Médecine légale Expertise
DES MT	Diplôme d'Études Spécialisées de Médecine du Travail
DES Ne.	Diplôme d'Études Spécialisées de Neurochirurgie
DES Nep	Diplôme d'Études Spécialisées de Néphrologie
DES Neu	Diplôme d'Études Spécialisées de Neurologie
DES Oph.	Diplôme d'Études Spécialisées d'Ophtalmologie
DES ORL	Diplôme d'Études Spécialisées d'Oto-Rhino-Laryngologie

<b>SIGLES / ABREVIATIONS</b>	<b>SIGNIFICATIONS</b>
DES OT	Diplôme d'Études Spécialisées d'Orthopédie Traumatologie
DES Pe	Diplôme d'Études Spécialisées de Pédiatrie
DES Pn	Diplôme d'Études Spécialisées de Pneumophtisiologie
DES Psy.	Diplôme d'Études Spécialisées de Psychiatrie
DES Rh	Diplôme d'Études Spécialisées de Rhumatologie
DES RIM	Diplôme d'Études Spécialisées Radiologie et Imagerie Médicale
DES SP	Diplôme d'Études Spécialisées en Santé Publique
DES Ur	Diplôme d'Études Spécialisées d'Urologie
DESS PA	Diplôme d'Études Supérieures de Spécialité en Pêche et Aquaculture
DFC	Direction des Finances et de la Comptabilité
DGDU	Direction de la Gestion du Domaine universitaire
DIC GC	Diplôme d'Ingénieur de Conception en Génie Civil
DIC GCIA	Diplôme d'Ingénieur de Conception en Génie Chimique et Industries Alimentaires
DIC GE	Diplôme d'Ingénieur de Conception en Génie Électrique
DIC GI	Diplôme d'Ingénieur de Conception en Génie Informatique

<b>SIGLES / ABREVIATIONS</b>	<b>SIGNIFICATIONS</b>
DIC GM	Diplôme d'Ingénieur de Conception en Génie Mécanique
DIS	Diplôme d'Inspecteur de Spécialité
DISI	Direction de l'Informatique et ses Systèmes d'Information
DIU CV	Diplôme Inter-Universitaire de Chirurgie Vaginale niveau II
DIUCVP	Diplôme Inter-Universitaire de Chirurgie Vaginale et Périnéale niveau II
DIUI EGO	Diplôme Inter-Universitaire International d'Echographie en Gynécologie et Obstétrique
DIUI Vacc.	Diplôme Inter-Universitaire International de Vaccinologie
DIUIP	Diplôme Inter-Universitaire International de Périnatalogie
DPUD	Direction des Presses universitaires de Dakar
DRH	Direction des Ressources humaines
DRI	Direction de la Recherche et de l'Innovation
DSEF	Diplôme Supérieur d'Etudes de Français
DSID	Doctorat en Sciences de l'Information Documentaire
DSJC	Diplôme Spécialisé en Journalisme et Communication
DSP	Doctorat de Santé publique

<b>SIGLES / ABREVIATIONS</b>	<b>SIGNIFICATIONS</b>
DTS/TL	Diplôme de Technicien Supérieur/Tourisme-Langues
DU ARMQS	Diplôme d'Université d'Analyse des Risques et Management de la Qualité Sanitaire
DU Ep.	Diplôme d'Université d'Epileptologie
DU ETU	Diplôme d'Université d'Echographie et Techniques Ultrasonores
DU G	Diplôme d'Université de Gérontologie
DU MU	Diplôme d'Université de Médecine d'Urgences
DUG	Diplôme Universitaire en Gestion
DUH	Diplôme Universitaire en Horticulture
DUT G	Diplôme Universitaire de Technologie en Gestion
DUT GC	Diplôme Universitaire de Technologie en Génie Civil
DUT GCBA	Diplôme Universitaire de Technologie en Génie Chimique et Biologie Appliquée
DUT GE	Diplôme Universitaire de Technologie en Génie Electrique
DUT GI	Diplôme Universitaire de Technologie en Génie Informatique
DUT GM	Diplôme Universitaire de Technologie en Génie Mécanique
DVUSC	Direction de la Vie universitaire et du Service à la Communauté

<b>SIGLES / ABREVIATIONS</b>	<b>SIGNIFICATIONS</b>
EBAD	École des Bibliothécaires, Archivistes et Documentalistes
ED-ARCIV	École Doctorale Arts, Cultures, Civilisations
EDEQUE	Ecole Doctorale Eau, Qualité, Usages de l'Eau
ED-ETHOS	École Doctorale Études sur l'Homme et la Société
ED-JPEG	École Doctorale Sciences Juridiques, Politiques et de Gestion
ED-MI	École Doctorale Mathématiques-Informatique
ED-PCSTUI	École Doctorale Physique, Chimie, Sciences de la Terre, de l'Univers et de l'Ingénieur
EDSEV	École Doctorale Sciences de la Vie, de la Santé et de l'Environnement
ENSETP	École Normale Supérieure d'Enseignement Technique et Professionnel
ESEA	École Supérieure d'Économie Appliquée
ESEA	Ecole supérieure d'Economie appliquée
FASEG	Faculté des Sciences Économiques et de Gestion
FASTEF	Faculté des Sciences et Technologies de l'Éducation et de la Formation
FCP	Formation des Conseillers Pédagogiques
FIS	Formation des Inspecteurs de Spécialité

<b>SIGLES / ABREVIATIONS</b>	<b>SIGNIFICATIONS</b>
FLSH	Faculté des Lettres et Sciences Humaines
FMPOS	Faculté de Médecine, de Pharmacie et d'Odontostomatologie
FPCEM	Formation des Professeurs de Collège d'Enseignement Moyen
FPEM	Formation des Professeurs de l'Enseignement Moyen
FPES	Formation des Professeurs de l'Enseignement Secondaire
FSJP	Faculté des Sciences Juridiques et Politiques
FST	Faculté des Sciences et Techniques
ICAN	Institut du Cancer
IDHP	Institut des Droits de l'Homme et de la Paix
IFACE	Institut de Formation en Administration et en Création d'Entreprise
IFAN	Institut Fondamental d'Afrique Noire
IFE	Institut de Français pour les Étudiants Étrangers
IGT	Institut de Gouvernance territoriale
ILEA	Institut des Langues Etrangères Appliquées
IMA	Institut de Mathématiques Appliquées

<b>SIGLES / ABREVIATIONS</b>	<b>SIGNIFICATIONS</b>
IMD	Institut des métiers du Droit
IMTA	Institut de Médecine Tropicale Appliquée
INCA	Institut National du Cancer
INNODEV	Centre d'Incubation et de Développement innovantes
INSEPS	Institut National Supérieur de l'Éducation Populaire et du Sport
IOS	Institut d'Odontologie et de Stomatologie
IPDSR	Institut de Formation et de Recherche en Population, Développement et Santé de la Reproduction
IPMS	L'Institut de Prévoyance Medico-Social (ex Polyclinique)
IPS	Institut de Pédiatrie Sociale
IREMPT	Institut de Recherche sur l'Enseignement de la Mathématique, de la Physique et de la Technologie
IREP	Institute de Recherche et d'enseignement de psychopathologie
ISAC	Institut Supérieur des Arts et des Cultures
ISAE	Institut Supérieur d'Agriculture et Entreprenariat
ISE	Institut des Sciences de l'Environnement
ISED	Institut de Santé et Développement



<b>SIGLES / ABREVIATIONS</b>	<b>SIGNIFICATIONS</b>
ISMED	Institut des Sciences du Médicament
IST	Institut des Sciences de la Terre
ITNA	Institut de Technologie Nucléaire Appliquée
IUPA	Institut Universitaire de Pêche et d'Aquaculture
L AC	Laboratoire d'Anthropologie Culturelle
L BM	Laboratoire de Biologie Marine
L Bot.	Laboratoire de Botanique
L C14	Laboratoire de Carbone 14
L Géo.	Laboratoire de Géologie
L Géogr.	Laboratoire de Géographie
L LCA	Laboratoire de Littératures et Civilisations Africaines
L TEU	Laboratoire de Traitement des Eaux Usées
L ZIT	Laboratoire de Zoologie des Invertébrés Terrestres
L ZVT	Laboratoire de Zoologie des Vertébrés Terrestres
L1&2EG	Licence 1 et 2 en Économie et Gestion

<b>SIGLES / ABREVIATIONS</b>	<b>SIGNIFICATIONS</b>
LA Hist.	Laboratoire d'Histoire
LA Is.	Laboratoire d'Islamologie
LAEB	Licence 3 en Agriculture Ecologique et Biologique
LAGRS	Laboratoire Genre et Recherche Scientifique
LALing.	Laboratoire de Linguistique
LAP	Laboratoire d'Anthropologie Physique
LAPE	Licence en Analyse et Politiques Économiques
LAPP	Laboratoire de Préhistoire et de Protohistoire
LARTES	Laboratoire de Recherche sur les Transformations Économiques et Sociales
LASEF	Licence en Analyse Statistique Économique et Financière
LASS	Laboratoire des Sciences Sociales
LBB	Licence en Bio-informatique-Biomathématique
LBCG	Licence en Biologie, Chimie Géosciences
LD Pu.	Licence 3 en Droit Public
LDL	Licence en Distribution et Logistique

<b>SIGLES / ABREVIATIONS</b>	<b>SIGNIFICATIONS</b>
LDP	Licence 3 en Droit Privé
LEA EAC	Licence en Études Anglophones Spécialité : Études Américaines et Caribéennes
LEA EAP	Licence en Études Anglophones Spécialité : Études Africaines et Postcoloniales
LEA EBC	Licence en Études Anglophones Spécialité : Études Britanniques et du Commonwealth
LEM	Licence en Éducation et Motricité
LGE	Licence en Gestion des Entreprises
LGH	Licence en Géographie Spécialité : Géographie Humaine
LGP	Licence en Géographie Spécialité : Géographie Physique
LHISPAM	Licence en Histoire Spécialité : Préhistoire, Archéologie et Histoire Médiévale
LInf	Licence en Informatique
LLAn.	Licence Lettres Anciennes
LLCG	Licence en Littérature et Civilisation Germaniques
LLCM EAF	Licence en Littérature et Civilisations Modernes Spécialité : Études Africaines et Francophones
LLCM LF	Licence en Littérature et Civilisations Modernes Spécialité : Linguistique Française
LLCM LFFC	Licence en Littérature et Civilisations Modernes Spécialité : Littérature Française, Francophone et Comparée

<b>SIGLES / ABREVIATIONS</b>	<b>SIGNIFICATIONS</b>
LLCP	Licence Langues et Civilisations Persanes
LLCS	Licence en Littératures et Civilisations Slaves
LLLCA	Licence en Langue, Littérature et Civilisation Arabo-islamiques
LLR E	Licence en Langue Romanes Spécialité : Espagnol
LLR I	Licence en Langue Romanes Spécialité : Italien
LLR P	Licence en Langue Romanes Spécialité : Portugais
LLSL	Licence en Linguistique et Sciences du Langage
LM	Licence en Mathématiques
LM E	Licence en Mathématiques spécialité Enseignement
LMAAPS	Licence en Management et Administration des Activités Physiques et Sportives
LMATER	Licence Professionnel en Géographie Spécialité : Management des Territoires
LMES	Licence en Management des Etablissements de Santé
LMG	Licence de Médiateur en Gériatrie
LMPI	Licence 1 & 2 en Mathématique, Physique et Informatique
LP	Licence 3 Physique

<b>SIGLES / ABREVIATIONS</b>	<b>SIGNIFICATIONS</b>
LP/TL	Licence Professionnelle/Tourisme-Langues
LPA	Licence Pêche et Aquaculture
LPADC	Licence Professionnelle en Animation du Développement Communautaire
LPAE	Licence professionnelle en Agroressources et Entrepreneuriat
LPBA	Licence professionnelle en Banque Assurance
LPC	Licence Physique et Chimie
LPCSM	Licence 1 & 2 en Physique Chimie Sciences de la Matière
LPGCL	Licence 2 Professionnelle en Gestion des Collectivités Locales et de l'Environnement
LPGG	Licence Professionnelle en Géotechnique et Géominier
LPGP	Licence Professionnelle en Gestion de Projets
LPh	Licence en Philosophie
LPMC	Licence Professionnelle option Marketing et Communication
LPMF	Licence Professionnelle en Micro Finance
LPP	Licence Professionnelle de Puériculture
LPPA	Licence professionnelle Production Animale

<b>SIGLES / ABREVIATIONS</b>	<b>SIGNIFICATIONS</b>
LPSG BIF	Licence professionnelle Sciences de Gestion Option Banque et Institutions Financières
LPSG CEGP	Licence professionnelle en Sciences de Gestion option Création d'Entreprise et Gestion de Projet
LPSG FC	Licence professionnelle Sciences de Gestion Option Finance Comptabilité
LPSG GRH	Licence professionnelle Sciences de Gestion option Gestion des Ressources humaines
LPSG MGC	Licence professionnelle Sciences de Gestion option Marketing et Gestion Commerciale
LPSID	Licence Professionnelle en Sciences de l'Information Documentaire
LSJ	Licence Sciences Juridiques
LSJ PP	Licence Sciences Juridiques Parcours Professionnel
LSoc.	Licence en Sociologie
LSP	Licence en Sciences Politiques
LSTASJS	Licence en Sciences et Techniques des Activités Socio-éducatives de Jeunesse et du Sport
LTDSI CI	Licence en Transmission de Données et Sécurité de l'Information option Cryptographie et Informatique
LTDSI Cryp.	Licence en Transmission de Données et Sécurité de l'Information option Cryptographie
LTDSI MCS	Licence en Transmission de Données et Sécurité de l'Information option Maths - Cryptographie et Sécurité
M PA	Master 1 Physique et Applications

<b>SIGLES / ABREVIATIONS</b>	<b>SIGNIFICATIONS</b>
M TMAA	Musée Théodore Monod d'Art Africain
M1 RSP	Master 1 Recherche en Sciences Politiques
M1AMDRL	Master 1 Administration et Management du Développement Régional et Local
M1DRL EM	Master 1 en Développement Régional et Local : Économie de la Microfinance
M1PP AAPE	Master 1 en Politiques Publiques : Analyse Appliquée des Politiques Economiques
M1PP MIPPS	Master 1 Politiques Publiques : Management des Institutions et Politiques Publiques en Santé
M1SAFIR	Master 1 en Sciences Actuarielle et Financière, Ingénierie du Risque
M1SG	Master 1 en Sciences de Gestion
M2 DSP	Master 2 en Défense, Sécurité et Paix
M2 PBSP	Master 2 Professionnel en Biosécurité et Santé Publique
M2 RSP	Master 2 Recherche en Sciences Politiques
M2AMDRL	Master 2 Administration et Management du Développement Régional et Local
M2DRL EM	Master 2 en Développement Régional et Local : Economie de la Microfinance
M2PP AAPE	Master 2 en Politiques Publiques : Analyse Appliquée des Politiques Economiques
M2PP MIPPE	Master 2 Politiques Publiques : Management des Institutions et Politiques Publiques en Education

<b>SIGLES / ABREVIATIONS</b>	<b>SIGNIFICATIONS</b>
M2PP MIPPS	Master 2 Politiques Publiques : Management des Institutions et Politiques Publiques en Santé
M2R DHP	Master 2 de Recherche en Droit de l'Homme et de la Paix
M2R SI	Master 2 Recherche-Sciences de l'Ingénieur
M2R Syscom	Master 2 Recherche-Systèmes Complexes (SYSCOM)
M2TL	Master 2 en Transport et Logistique
MAC	Master en Art et Cultures
MAEA	Master en Agroforesterie, Ecologie et Adaptation
MAGA	Master en Algèbre, Géométrie et Applications
MAMC	Master en Anatomie et Morphologie Clinique
MAPMQPSA	Master en Analyses Physicochimiques et Management de la Qualité des Produits de Santé et des Aliments
MAqu.	Master Aquaculture
MATDDL	Master en Aménagement du Territoire, Décentralisation et Développement Local
MAu	Master 2 Audit
MBA AE	MBA en Administration des Entreprises
MBA E	Master en Biologie Animale spécialité Entomologie



<b>SIGLES / ABREVIATIONS</b>	<b>SIGNIFICATIONS</b>
MBA GP	Master Biologie Animale spécialité Génétique des Populations
MBA P	Master Biologie Animale spécialité Parasitologie
MBAIES	Master de Bio-toxicologie Appliquée à l'Industrie, l'Environnement et à la Santé
MBB	Master en Bio-informatique-Biomathématiques
MBCP	Master en Biologie et Contrôle des Parasites
MBF	Master 2 Banques et Finances
MBGG	Master en Biochimie et Génie Génétique
MBVM	Master en Biotechnologie Végétale et Microbienne
Mcanc.	Module Cancérologie
MCBAN	Master en Chimie Biologie Aspects Analytiques
MCBPN	Master en Chimie et Biochimie des Produits Naturels
MCM I	Master en Chimie Moléculaire option Inorganique
MCM O	Master en Chimie Moléculaire option Organique
MCMAI	Master 2 Commerce et Management des Affaires internationales
MCPAEA	Master en Chimie Physique Appliquée à l'Énergie et à l'Analyse

<b>SIGLES / ABREVIATIONS</b>	<b>SIGNIFICATIONS</b>
MDENP	Master 1 Droit Économique, Notarial et Processuel
MDENP	Master 2 Droit Économique, Notarial et Processuel
MDGAM	Master 2 en Droit et Gestion des activités maritimes
MDIM	Master en Développement Industriel du Médicament
MEA EAC	Master en Études Anglophones Spécialité : Études Américaines et Caribéennes
MEA EAP	Master en Études Anglophones Spécialité : Études Africaines et Postcoloniales
MEA EBC	Master en Études Anglophones Spécialité : Études Britanniques et du Commonwealth
MEA L	Master en Études Anglophones Spécialité : Linguistique
MEBFQ	Master 2 en Econométrie Bancaire et Finance Quantitative
MECOM	Master Médias - Communication
MEGE	Master en Ecologie et Gestion des Ecosystèmes
MEGEA	Master Ecologie et Gestion des Ecosystèmes Aquatiques
MEPC	Master en Enseignement Physique et Chimie
MEPRI	Master Études et Pratiques des Relations Internationales
MER	Master 2 en Économie Rurale

<b>SIGLES / ABREVIATIONS</b>	<b>SIGNIFICATIONS</b>
MESD	Master en Géographie Spécialité : Espaces, Sociétés et Développement
MESVT	Master en Enseignement Sciences de la Vie et de la Terre
MFin	Master 2 Finance
MG ES	Master en Géosciences spécialité Environnements Sédimentaires
MG H	Master en Géosciences spécialité Hydrogéologie
MGA	Master en Géométrie et Applications
MGDAH	Master en Gestion Durable des Agroécosystèmes Horticoles
MGIDDLOA	Master en Gestion Intégrée et Développement Durable du Littoral Ouest Africain
MGRNDD	Master en Gestion des Ressources Naturelles et Développement Durable
MGZP PMT	Master en Géosciences des Zones Profondes spécialité Pétrolier, Métallogénie et Tectonique
MHB	Master en Hématologie Biologique
MHEC	Master en Histologie Embryologie et Cytogénétique
MHG	Musée Historique de Gorée
MHIS CMA	Master en Histoire Spécialité : Histoire et Civilisation des Mondes Anciens
MHIS MA	Master en Histoire Spécialité : Histoire des Modernités Africaines

<b>SIGLES / ABREVIATIONS</b>	<b>SIGNIFICATIONS</b>
MHIS MC	Master en Histoire Spécialité : Histoire Moderne et Contemporaine
MII	Master en Immunologie et Infection
MInf	Master en Informatique
MIP	Master en Inspectorat Pharmaceutique
MIPDS	Master 2 Interrelations Population, Développement et Santé
MLA	Master en Langue Arabe
MLAn.	Master en Langues Anciennes
MLC	Master Lettres Classiques
MLCG	Master en Littérature et Civilisation Germaniques
MLCM EAF	Master en Littérature et Civilisation Modernes Spécialité : Études Africaines et Francophones
MLCM LFFC	Master en Littérature et Civilisation Modernes Spécialité : Littérature Française, Francophone et Comparée
MLCP	Master Langues et Civilisations Persanes
MLCS	Master en Littératures et Civilisations Slaves
MLR E	Master en Langues Romanes Spécialité : Espagnol
MLR I	Master en Langues Romanes Spécialité : Italien

<b>SIGLES / ABREVIATIONS</b>	<b>SIGNIFICATIONS</b>
MLR P	Master en Langues Romanes Spécialité : Portugais
MLSL	Master en Linguistique et Sciences du Langage
MMA	Master 1 en Mathématiques Appliquées
MMA AN	Master 2 en Mathématiques Appliquées option Analyse Numérique
MMA PS	Master 2 en Mathématiques Appliquées option Probabilités Statistiques
MMA RO	Master 2 en Mathématiques Appliquées option Recherche Opérationnelle
MMAF	Master en Microbiologie Appliquée et Fondamentale
MMAPSL	Master en Management des Activités Physiques, Sportives et des Loisirs
MMBF	Master 2 en Monnaie - Banque - Finance
MMEP	Master en Management des Entreprises Pharmaceutiques
MMES	Master 2 en Management des Etablissements de la Santé
MMFA	Master en Mécanique des Fluides et Applications
MMG	Musée de la Mer de Gorée
MMIP	Master 2 Management des Infrastructures Publiques
MMIRI	Master 2 en Migrations Internationales et Relations Interculturelles

<b>SIGLES / ABREVIATIONS</b>	<b>SIGNIFICATIONS</b>
MMMQUEF	Master 2 en Modélisation et Méthodes Quantitatives en Économie et Finance
MMS	Master en Management de la Santé
MMSE	Master 2 Méthodes Statistiques et Économétriques
MMSJE	Master 2 Management Stratégique et Juridiques des Entreprises
MPA EST	Master 2 en Physique et Applications Spécialité Électronique - Système et Télécommunication
MPA SGM	Master 2 en Physique et Applications Spécialité Science et Génie des Matériaux
MPAN	Master 2 Physique Atomique et Nucléaire
MPCDHAH	Master 2 Professionnel en Citoyenneté, Droits de l'Homme, Action Humanitaire
MPD	Master 2 en Pratique du Développement
MPDACL	Master Professionnel en Droit et Administration des Collectivités Locales
MPDL	Master Professionnel en Distribution et Logistique
MPDSR	Master Population, Développement et Santé de la Reproduction
MPE	Master Professionnel en Environnement
MPEAEP	Master 2 en Politiques Economiques et Analyse Économique de Projets
Mpêch.	Master Pêche

<b>SIGLES / ABREVIATIONS</b>	<b>SIGNIFICATIONS</b>
MPGMA	Master 2 Professionnel de Gestion Macroéconomique et Administrative
MPGRSE	Master 2 Professionnel en Ethique, Gouvernance, Responsabilité, Environnementale et Sociale
MPh	Master en Philosophie
MPH	Master de Physiologie Humaine
MPHC	Master en Pharmacie Hospitalière et des Collectivités
MPhy.	Master Phytothérapie
MPMC	Master 2 en Physique de la Matière condensée
MPMSE	Master Professionnel en Méthodes Statistiques et Econométriques
MPNCI	Master 2 en Politiques et Négociations Commerciales Internationales
MPPV	Master en Phytopharmacie et Protection des Végétaux
MPSDD	Master 2 Population, Santé et Développement Durable
MPSG ACG	Master Professionnel Sciences de Gestion option Audit et Contrôle de gestion
MPSG AE	Master Professionnel Science de Gestion option Administration des Entreprises
MPSG BIF	Master Professionnel Sciences de Gestion option Banque et Institutions Financières
MPSG CEGP	Master Professionnel Sciences de Gestion option Création d'Entreprise et Gestion de Projet

<b>SIGLES / ABREVIATIONS</b>	<b>SIGNIFICATIONS</b>
MPSG FA	Master Professionnel en Sciences de Gestion option : Finance-Audit
MPSG Fin	Master Professionnel Sciences de Gestion option Finance
MPSG GRH	Master Professionnel Sciences de Gestion option Gestion des Ressources Humaines
MPSG MC	Master Professionnel Sciences de Gestion option Marketing et Communication
MPSG MGC	Master Professionnel Sciences de Gestion option Marketing et Gestion Commerciale
MR DPub.	Master 2 en Recherche Droit Public
MRD Pu.	Master de Recherche en Droit Public
MRDHP	Master 1 Recherche Droit de l'Homme et de la Paix
MRDI/OMC	Master 2 recherche droit à l'intégration et de l'organisation mondiale du commerce
MRDP	Master 2 Recherche Droit Privé
MRDP SC	Master de Recherche Droit Privé et Sciences Criminelles
MRED	Master en Géographie Spécialité : Ressources, Environnement et Développement
MRHDI	Master 2 Recherche en Histoire du Droit et des Institutions
MRSE	Master Recherche Santé-Environnement
MRSG	Master 2 de Recherche en Sciences de Gestion



<b>SIGLES / ABREVIATIONS</b>	<b>SIGNIFICATIONS</b>
MRT	Master en Réseaux et Télécommunications
MS Educ.	Master dans les Sciences de l'Éducation
MS Enf.	Master en Santé de l'Enfant
MS Env.	Master en Sciences de l'Environnement
MSE	Master 1 en Sciences Économiques
MSI ID	Master en Sciences de l'information - Ingénierie Documentaire
MSI TI	Master en Sciences de l'information - Technologie de l'Information
MSI VP	Master en Sciences de l'information - Valorisation du Patrimoine
MSID	Master en Sciences de l'Information Documentaire
MSO	Master en Sciences Odontologiques
Msoc.	Master en Sociologie
MSOLMATS	Master 2 de Physique et Applications Spécialité Énergie Solaire, Matériaux et Système
MSP	Master Santé Publique
MSP	Master en Santé publique
MSPAN	Master 2 en Statistiques, Probabilités et Analyse Numérique

<b>SIGLES / ABREVIATIONS</b>	<b>SIGNIFICATIONS</b>
MST	Master de Santé au Travail
MSTAPS	Master Sciences et Techniques de l'Activité Physique et du Sport
MTABEC	Master en Taxonomie, Biodiversité, Ethnobotanique et Conservation des Ressources naturelles
MTDSI	Master en Transmission des Données et Sécurité de l'Information
MTPH	Master Transformation des Produits Halieutiques
Mtraduc.	Master de Traduction
NPTCI	Nouveau Programme de troisième Cycle Interuniversitaire
PAN	Physique Atomique et Nucléaire
PCED	Premier Cycle des Études Dentaires
PCEM	Premier Cycle des Études Médicales
PCEP	Premier Cycle des Études Pharmaceutiques
S Arch.	Service des Archives
S Aud.	Service de l'Audiovisuel
S Doc.	Service de la Documentation
S Pub.	Service des Publications
SG	Secrétaire Général

# I. LA STRUCTURATION DE L'UCAD

Figure 1 : Organigramme de l'UCAD

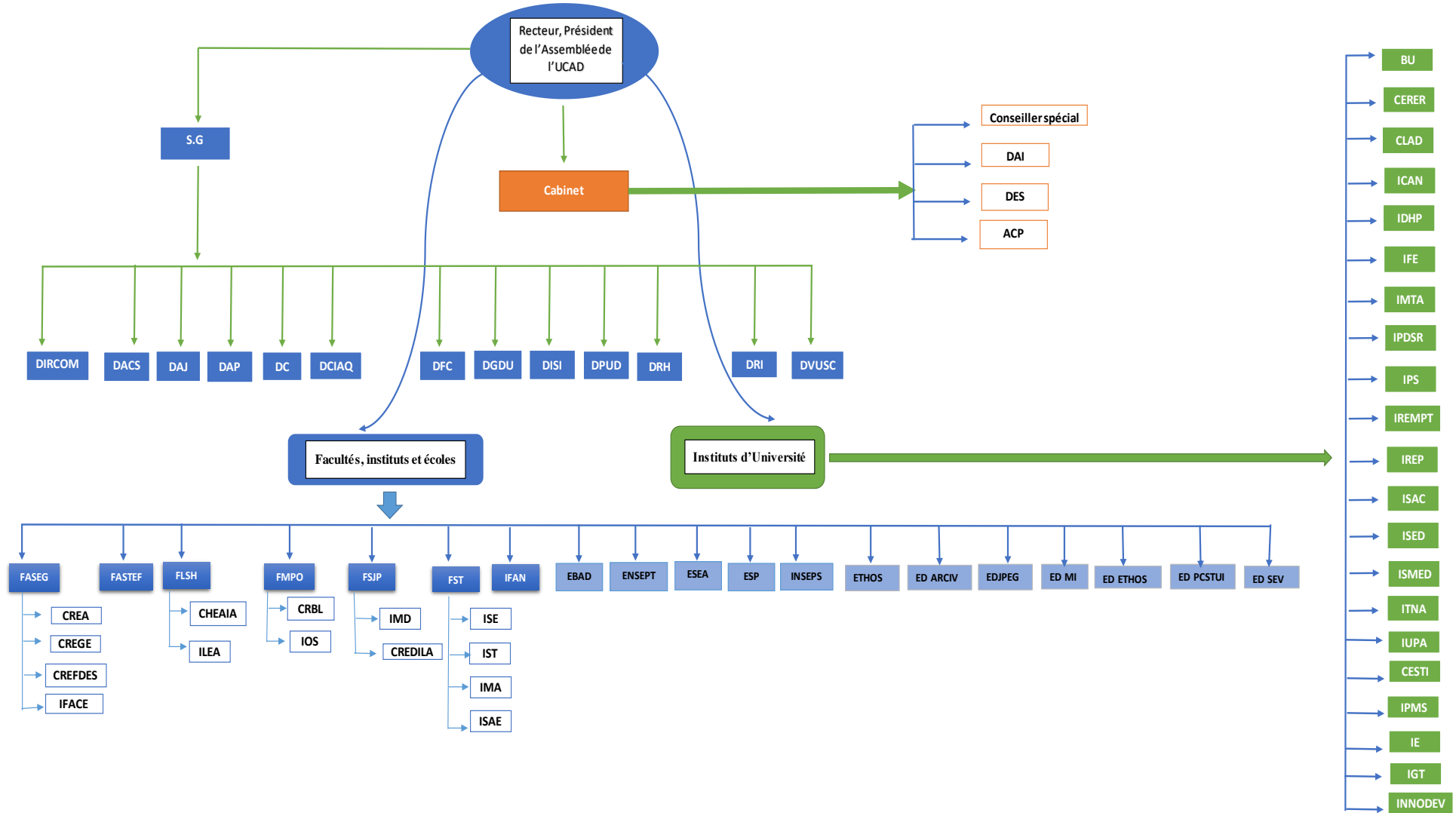

## I.1 Directions centrales du Rectorat

### I.1.1 Tableau 1 : Organisation et Fonctionnement des Directions Centrales de l'UCAD

DIRECTIONS	STRUCTURATION	MISSIONS
<b>Direction de l'Audit interne (DAI)</b>	Néant	<ul style="list-style-type: none"> <li>• Mener des contrôles administratifs, techniques et financiers.</li> </ul>
<b>Direction des Études et des Statistiques (DES)</b>	* Directeur; - Division statistique; - Division suivi et évaluation.	<ul style="list-style-type: none"> <li>• Garantir la qualité de la production statistique;</li> <li>• Assurer la cohérence et la qualité de la mesure de la performance de l'UCAD;</li> <li>• Coordonner l'élaboration des plans stratégiques de l'UCAD et assurer le suivi;</li> <li>• Contribuer, pour l'UCAD, aux travaux de prospective nationale en matière de formation et de recherche.</li> </ul>
<b>Direction des Finances et de la Comptabilité (DFC)</b>	* Directeur - Division budget - Division solde	<ul style="list-style-type: none"> <li>• Superviser la préparation des propositions budgétaires des établissements composant l'Université ou qui en dépendent, en rapport avec l'agence comptable;</li> <li>• Elaborer les propositions budgétaires du Rectorat et les arrêter, après arbitrage du Recteur;</li> <li>• Examiner et arrêter les propositions budgétaires des établissements et instituts d'université, après arbitrage du Recteur;</li> <li>• Suivre, au niveau du Ministère des Finances et du Ministère chargé de l'Enseignement supérieur, les opérations relatives à l'élaboration du budget général et notamment, à la répartition des ressources générales entre les établissements composant l'université ou qui en dépendent; rassembler les documents budgétaires votés par les instances statutaires des établissements de l'Université et vérifier leur conformité avec les dispositions légales et réglementaires en vigueur;</li> <li>• Préparer les documents budgétaires votés par les instances statutaires des établissements en vue des réunions de l'Assemblée de l'Université consacrées à la session budgétaire. A cette fin, elle participe aux séances de l'Assemblée de l'Université au cours desquelles les questions budgétaires sont examinées et tient la partie du procès-verbal y relative;</li> <li>• Faire approuver les documents budgétaires votés par l'Assemblée de l'Université par le Ministre chargé des Finances et les faire tenir aux établissements et à l'Agent comptable après leur approbation;</li> </ul>

DIRECTIONS	STRUCTURATION	MISSIONS
		<ul style="list-style-type: none"> <li>• Mettre en place les crédits budgétaires du Rectorat, en rapport avec les établissements rattachés et les Instituts d'Université;</li> <li>• Exécuter le budget du Rectorat, des établissements rattachés et des Instituts d'Université, aussi bien en recettes qu'en dépenses, en rapport avec l'Agent comptable, conformément aux dispositions du décret n° 2012-1269 du 8 novembre 2012 portant régime financier des universités et à ses arrêtés d'application, notamment ceux relatifs à la nomenclature budgétaire (SYSCOA) et à la fonction de service;</li> <li>• Tenir la comptabilité administrative des engagements, des liquidations et des ordonnancements sur la base des actes d'exécution du budget du Rectorat, des directions et des services rattachés et des instituts d'université;</li> <li>• Assurer le suivi et le contrôle, en rapport avec leurs services de la Comptabilité et des finances, des opérations d'engagement, de liquidation et d'ordonnement des établissements autonomes en vue de collecter toutes les informations financières et comptables nécessaires à la consolidation des ressources de l'Université;</li> <li>• Assurer la gestion de la trésorerie de l'UCAD, en rapport avec l'Agent comptable;</li> <li>• Coordonner et superviser les missions d'audit et veiller au respect strict de la réglementation financière et budgétaire par tous les établissements composant l'Université ou qui en dépendent et d'en rendre compte au Recteur ;</li> <li>• Représenter le Rectorat au sein des différentes commissions statutaires ou ad hoc créées au sein de l'Université à l'effet de prendre des actes d'exécution budgétaire ou financière (commissions de dépouillement, commission centrale des marchés de l'Université, commission de réforme, etc.);</li> <li>• Assurer l'élaboration des états financiers annuels de l'université, le suivi du traitement des états de salaire et la tenue des fichiers des salaires des différentes catégories de personnels ainsi que les dossiers individuels y afférents, en relation avec les services concernés;</li> <li>• Prendre toutes initiatives jugées nécessaires ou chaque fois que de besoin, pour améliorer les modalités et conditions d'exécution du budget de l'Université ou pour rendre compte des irrégularités constatées dans ce domaine au Recteur.</li> </ul>
<b>Direction des Affaires juridiques (DAJ)</b>	* Directrice	<ul style="list-style-type: none"> <li>• La mise en forme juridique des textes universitaires relatifs à l'enseignement et à la recherche élaborés par les structures compétentes;</li> <li>• L'élaboration des textes organiques, administratifs et statutaires des établissements, leur mise à jour constante ainsi que leur suivi au niveau des ministères de tutelle;</li> <li>• L'instruction des demandes d'équivalence et l'élaboration des arrêtés d'équivalence;</li> </ul>

DIRECTIONS	STRUCTURATION	MISSIONS
		<ul style="list-style-type: none"> <li>• Donner un avis pertinent sur les actes de portée générale ou individuelle relatifs à l'Université ou à sa communauté;</li> <li>• Veiller au fondement et au suivi juridiques des réformes universitaires en relation avec la Directions de la Pédagogie et toute autre instance habilitée;</li> <li>• La collation et la présentation à la signature du Recteur de tous les diplômes délivrés par les établissements de l'Université.</li> </ul>
<p align="center"><b>Direction de la Gestion du Domaine universitaire (DGDU)</b></p>	<p>* Directeur - Division Comptabilité Matières - Division Technique - Division Garage - Division Aménagement et Espaces Verts</p>	<ul style="list-style-type: none"> <li>• La gestion du domaine immobilier, les locations d'immeubles, l'inventaire, l'entretien et les aménagements des logements administratifs et des immeubles à usage commun du campus;</li> <li>• L'organisation des réunions des commissions d'attribution des logements;</li> <li>• L'aménagement et la protection de l'environnement écologique du campus;</li> <li>• Aménagement et entretien des espaces verts du campus, propreté du campus, mesures anti-pollution, etc.</li> <li>• La gestion et l'entretien du domaine mobilier, du garage et des ateliers de l'Université;</li> <li>• L'organisation de la Commission de réforme du matériel de l'Université;</li> <li>• La gestion des divers ateliers de menuiserie et de leurs stocks;</li> <li>• La gestion de l'Auditorium, de la salle de conférences et de la Boutique de l'Université.</li> </ul>
<p align="center"><b>Direction des Ressources humaines (DRH)</b></p>	<p>* Directrice - Division PER - Division PATS</p>	<ul style="list-style-type: none"> <li>• Assurer la gestion prévisionnelle des emplois et des compétences, c'est-à-dire prévoir et anticiper les besoins en ressources humaines de l'Université;</li> <li>• Assurer la gestion des dossiers relatifs au recrutement, à la carrière et à la pension de tous les personnels;</li> <li>• Suivre l'évolution de la réglementation et des procédures relatives aux emplois et aux statuts des personnels;</li> <li>• Elaborer les actes d'administration et de gestion des personnels enseignants et des personnels administratifs, techniques et de service de l'Université en veillant à l'application et au respect des textes statutaires et réglementaires en matière d'administration et de gestion du personnel;</li> <li>• Constituer et tenir à jour les dossiers individuels réglementaires en matière d'administration et de gestion du personnel;</li> <li>• Etablir les rapports professionnels entre l'Université et les ministères chargés de la Fonction publique, de l'Emploi et du Travail et le Ministère chargé de l'Enseignement supérieur en matière d'administration et de gestion du personnel, les syndicats, le CAMES en relation avec la Direction de la Coopération et la Direction de la pédagogie;</li> <li>• Préparer, en relation avec les établissements, les travaux de la commission d'avancement. La DRH tient le secrétariat et veille à l'application de ses conclusions;</li> </ul>

DIRECTIONS	STRUCTURATION	MISSIONS
		<ul style="list-style-type: none"> <li>• Tenir le secrétariat du comité de gestion des CHU conformément aux textes régissant son organisation et son fonctionnement;</li> <li>• Tenir le secrétariat de la commission de discipline des personnels enseignants;</li> <li>• Instruire les dossiers reçus, convoquer la commission et distribuer les dossiers, diffuser et notifier les conclusions;</li> <li>• Délivrer aux personnels enseignants et aux personnels administratifs, techniques et de service ainsi qu'aux membres de leur famille les imputations budgétaires relatives à leur consultation ou à leur hospitalisation, conformément aux textes en vigueur;</li> <li>• Confectionner les états de transport, réceptionner et distribuer les cartes mensuelles aux ayants droit conformément aux textes en vigueur;</li> <li>• Assurer l'expédition et la réception de colis relatifs aux dossiers des enseignants;</li> <li>• Mettre à jour et tenir régulièrement les statistiques des PER, en rapport avec la Direction de la pédagogie, en prenant en compte les aspects genre et nationalité;</li> <li>• Mettre à jour et tenir régulièrement les statistiques sur les PATS en tenant en compte de l'aspect genre;</li> <li>• Proposer un programme de formation continue des PATS en collaboration avec les autres Directions.</li> </ul>
<p align="center"><b>Direction de l'Informatique et des Systèmes d'Information (DISI)</b></p>	<p>* Directeur</p>	<ul style="list-style-type: none"> <li>• Mettre en œuvre la politique informatique de l'Université;</li> <li>• Elaborer les plans directeurs informatiques de l'Université et en assurer la mise en œuvre et le suivi;</li> <li>• Participer et assister à la réalisation des tableaux de bord et de pilotage pour l'Institution et ses différentes composantes;</li> <li>• Assurer une veille technologique permanente et la traduire dans des projets d'avenir au service des missions de l'Université, particulièrement l'enseignement et la recherche, et au service des utilisateurs des TIC dans l'Institution;</li> <li>• Mettre à jour et renforcer les infrastructures informatiques et de télécommunication de même que les ressources humaines spécialisées, pour les mettre au service de l'administration, de l'enseignement et de la recherche;</li> <li>• Développer et constituer un système d'information intégré et en assurer une cohérence globale; Proposer et concourir à des actions de formation des acteurs (personnel, étudiants) en matière de technologie de l'information et de la communication et en enseignement à distance (E-learning);</li> <li>• Développer les formations ouvertes et à distance : la gestion de l'Auditorium, de la salle de conférence de l'UCAD II.</li> </ul>

DIRECTIONS	STRUCTURATION	MISSIONS
<p><b>Direction de la Coopération (DC)</b></p>	<p>* Directeur</p>	<ul style="list-style-type: none"> <li>• Recenser les accords de coopération de l'UCAD en précisant les actifs, en identifier les acteurs et en numériser les informations en vue de leur hébergement dans le site web de l'UCAD;</li> <li>• Suivre tous les accords et d'en faire un rapport annuel;</li> <li>• Organiser et intensifier la coopération avec les institutions d'enseignement supérieur et de recherche, nationales, régionales et internationales;</li> <li>• Organiser et intensifier la coopération avec les organismes multinationaux œuvrant dans les actions de l'enseignement supérieur et de la recherche;</li> <li>• Suivre les programmes de mobilité des personnels et des étudiants mis en place dans le cadre des partenariats internationaux;</li> <li>• Suivre les conventions de cotutelle de thèses et de recherche;</li> <li>• Gérer la maison de l'Université;</li> <li>• Représenter le Rectorat dans les organes de fonctionnement de la fondation UCAD</li> </ul>
<p><b>Direction de la Vie universitaire et du Service à la Communauté (DVUSC)</b></p>	<p>* Directrice</p>	<ul style="list-style-type: none"> <li>• Aider au renforcement des capacités des responsables des organisations estudiantines en vue d'une diversification de leur leadership;</li> <li>• Contribuer à la recherche et à la création d'emplois pour les étudiants à l'université;</li> <li>• Participer à l'accueil des nouveaux bacheliers et à leur intégration;</li> <li>• Vulgariser la citoyenneté et élaborer, pour les étudiants, des programmes adhoc;</li> <li>• Assurer l'interface avec les services du Centre des Œuvres Universitaires de Dakar;</li> <li>• Recenser les problèmes généraux d'ordre pédagogique, organisationnel et fonctionnel que peuvent rencontrer les étudiants dans le cadre de leur cursus de formation et proposer des solutions à ces problèmes;</li> <li>• Participer à toutes les activités de mobilisation au sein de l'Institution;</li> <li>• Accompagner les populations riveraines dans leurs activités citoyennes;</li> <li>• Assurer l'interface entre les étudiants et le Recteur;</li> <li>• Initier et gérer les actions d'aide aux étudiants en situation de handicap;</li> <li>• Promouvoir et développer les relations avec la cité, dont les entreprises;</li> <li>• Promouvoir et développer les services à la communauté;</li> <li>• Organiser le développement de la politique Alumni et coordonner les activités en direction des Alumni.</li> </ul>



DIRECTIONS	STRUCTURATION	MISSIONS
<p align="center"><b>Direction de la Recherche et de l'Innovation (DRI)</b></p>	<p>* Directrice - Division recherche</p>	<ul style="list-style-type: none"> <li>• Collecter et mettre à la disposition des PER et des étudiants l'information sur les fonds compétitifs nationaux, régionaux et internationaux privés comme publics ;</li> <li>• Produire et suivre, en relation avec la Direction des Études et des Statistiques, les indicateurs appropriés pour décrire l'activité et la performance de l'université en matière de recherche et d'innovation;</li> <li>• Suivre les relations avec les partenaires de la recherche;</li> <li>• Renforcer les capacités des personnels à rédiger des projets de recherche ;</li> <li>• Sensibiliser, conseiller et collaborer avec les personnels en matière de protection et de valorisation des résultats de leurs recherche ou de leurs inventions;</li> <li>• Renforcer les capacités des PER à protéger et à transférer les produits de leur recherche ou de leur invention;</li> <li>• Assurer la veille scientifique et technologique;</li> <li>• Suivre et évaluer la politique en matière d'études doctorales ;</li> <li>• Réunir le conseil scientifique et mettre en œuvre ses décisions ;</li> <li>• Organiser les réunions de la Commission Recherche et mettre en œuvre ses décisions;</li> <li>• Mettre en œuvre les décisions du Comité d'éthique;</li> <li>• Gérer les voyages d'étude du personnel d'enseignement et de recherche ;</li> <li>• Gérer les dossiers de demande de soutenance de thèse ;</li> <li>• Conseiller les personnels dans leurs projets de création d'entreprise ;</li> <li>• Faire l'inventaire des actifs de propriété intellectuelle à l'Université ;</li> <li>• Etudier des dossiers de demande de protection et de valorisation des résultats de recherche ;</li> <li>• Suivre les relations avec l'Incubateur Innodev ;</li> <li>• Suivre la recherche et la diffusion des informations sur les programmes de financement des projets de recherche ;</li> <li>• Suivre le portefeuille des projets de recherche ;</li> <li>• Alimenter en informations le site web dédié à la gouvernance de la recherche ;</li> <li>• Gérer les dossiers de demande de création et d'accréditation des Écoles doctorales et des structures de recherche ;</li> <li>• Accompagner les Écoles doctorales dans leurs activités.</li> </ul>

DIRECTIONS	STRUCTURATION	MISSIONS
<b>Direction des Affaires pédagogiques (DAP)</b>	* Directeur - Division du Pilotage Administratif	<ul style="list-style-type: none"> <li>• Coordonner la mise en œuvre de la politique de l'Université en matière d'enseignement ;</li> <li>• Gérer les dossiers de demande de création, d'habilitation et d'accréditation des filières de formation ;</li> <li>• Gérer les dossiers de demande de création, d'habilitation et d'accréditation des structures de formation ;</li> <li>• Mettre en œuvre les processus d'évaluation des enseignements tels que définis par l'article 7 bis de la loi n° 81-59 du 9 novembre 1981 portant statut du personnel enseignant des universités, modifié par la loi n°94-76 du 24 novembre 1994;</li> <li>• Gérer les admissions et les questions relatives à la scolarité des étudiants ;</li> <li>• Gérer les dossiers à introduire à la Commission de discipline et suivre la mise en œuvre de ses décisions ;</li> <li>• Assister les étudiants pour toutes les démarches administratives.</li> </ul>
<b>Direction de l'Animation culturelle scientifique (DACS)</b>	* Directrice	<ul style="list-style-type: none"> <li>• Définir et proposer à l'Assemblée de l'Université, pour validation, le calendrier scientifique et culturel annuel de l'Institution ;</li> <li>• Organiser, dans l'espace universitaire, des conférences sur toute thématique majeure interpellant la Nation ;</li> <li>• Editer et diffuser, en relation avec les structures de l'institution compétentes, une revue annuelle retraçant les grands moments d'échanges de l'année ;</li> <li>• Organiser les rentrées solennelles de l'UCAD ;</li> <li>• Promouvoir et développer les échanges culturels et scientifiques ;</li> <li>• Créer des espaces culturels pour discuter des problèmes de l'éducation, de l'enseignement supérieur, de la recherche et de la société.</li> </ul>
<b>Direction des Presses universitaires de Dakar (DPUD)</b>	* Directeur	<ul style="list-style-type: none"> <li>• La confection et la diffusion d'ouvrages didactiques ou spécialisés ;</li> <li>• La confection, sur demande, des mémoires et des thèses universitaires ;</li> <li>• La publication et la diffusion des annales des établissements de recherche, d'articles, de revues et de bulletins scientifiques, d'actes de colloques, de journaux universitaires d'informations, etc.</li> </ul>
<b>Direction de la Cellule interne d'Assurance Qualité (DCIAQ)</b>	* Directeur - Chef de Projet	<ul style="list-style-type: none"> <li>• Mettre en œuvre la politique Qualité définie par le Gouvernement et le Recteur ;</li> <li>• Elaborer des instruments d'exécution de la politique qualité tels que les référentiels, les indicateurs, les plans d'actions, les tableaux de bord et les outils d'évaluation interne ;</li> <li>• Piloter les différentes évaluations requises par l'Autorité Nationale d'Assurance Qualité de l'Enseignement supérieur (ANAQ-Sup) ;</li> <li>• Evaluer les projets de création de structures de recherche et/ ou de formation ainsi que les projets et programmes de formation en vue de leur habilitation et / ou accréditation ;</li> <li>• Exploiter les rapports d'évaluation interne et externe et mettre en place des stratégies de remédiation.</li> </ul>

I.1.2 Tableau 2 : Synthèse des effectifs par Direction Centrale

Directions	Nombre de PATS						Total	Responsable / Adresse
	Vacataires		Contractuels		Permanents			
	H	F	H	F	H	F		
<b>DAI</b>	0	0	0	0	0	2	2	<b>Directeur</b> : Assane NDAO <b>Adresse</b> : UCAD2, Bâtiment innovation <b>Courriel</b> : Néant
<b>DAJ</b>	1	0	1	1	0	4	7	<b>Directrice</b> : Mme Malado SY <b>Adresse</b> : UCAD3, villa n°94 <b>Courriel</b> : daj@ucad.edu.sn
<b>DAP</b>				1		2	3	<b>Directeur</b> : Pr Kharouna Talla <b>Adresse</b> : ENSEPT <b>Courriel</b> : dap@ucad.edu.sn
<b>DES</b>	0	0	1	1	1	2	5	<b>Directeur</b> : Pr Idrissa LY <b>Adresse</b> : UCAD2, Bâtiment innovation, rez-de-chaussée <b>Courriel</b> : des@ucad.edu.sn
<b>DFC</b>							–	<b>Directeur</b> : M. Papa Gora LO <b>Adresse</b> : UCAD3, villa n°79 <b>Courriel</b> : papagora.lo@ucad.edu.sn
<b>DCIAQ</b>	0	0	2	2	2	1	7	<b>Directeur</b> : Pr. Mamadou SARR <b>Adresse</b> : UCAD 3, Allée des Flamboyants, ville n°72 <b>Courriel</b> : ciao@ucad.edu.sn
<b>DISI</b>							–	<b>Directeur</b> : Pr. Ibrahima NIANG <b>Adresse</b> : ENSEPT <b>Courriel</b> : diso@ucad.edu.sn
<b>DVUSC</b>	4	1	2	1	5	0	13	<b>Directrice</b> : Dr. Fatou Dame LOUM <b>Adresse</b> : Pièce 104, Bâtiment innovation/UCAD2 <b>Courriel</b> : dvusc@ucad.edu.sn
<b>DGDU</b>	48	121	17	13	38	2	239	<b>Directeur</b> : M. Abdoulaye SARR <b>Adresse</b> : UCAD2, Bâtiment innovation <b>Tel</b> : 33 864 51 13

Directions	Nombre de PATS						Responsable / Adresse	
	Vacataires		Contractuels		Permanents			Total
	H	F	H	F	H	F		
<b>DACS</b>	0	0	0	0	0	1	1	<b>Directrice</b> : Dr Mariame Wane LY <b>Adresse</b> : UCAD2, Bâtiment innovation, rez-de-chaussée pièce 103 <b>Courriel</b> : dacs@ucad.edu.sn
<b>DPU</b>	0	0	0	0	1	6	7	<b>Directeur</b> : Pr. Alioune Badara DIANE <b>Adresse</b> : Camp Jeremy <b>Tel</b> : 33 824 24 48
<b>DRH</b>							-	<b>Directrice</b> : Mme Mariama WONE KANE <b>Adresse</b> : à côté de l'agence comptable <b>Courriel</b> : drh@ucad.edu.sn
<b>DC</b>							-	<b>Directeur</b> : PR Amadou Gallo Diop <b>Adresse</b> : Boulevard Martin Luther King, Corniche Ouest <b>Courriel</b> : drci@ucad.edu.sn
<b>DRI</b>							-	<b>Directeur</b> : Pr. Papa Alioune Sarr NDIAYE <b>Adresse</b> : Bâtiment Maison de l'université <b>Courriel</b> : dir-recherche@ucad.edu.sn

## II. DONNÉES GLOBALES SUR LES STRUCTURES ET LES FORMATIONS

### II.1 Informations sur les établissements et les formations

#### II.1.1 Tableau 3 : Liste des formations par faculté, institut et école à l'UCAD en 2016/2017

Etablissements	Départements	Filière ou formation	Cycle	
<b>Bibliothèque universitaire (BU)</b>	Créé par le décret 95-197 du 21 février 1995, le service commun de la documentation est constitué de l'ensemble des bibliothèques relevant de la tutelle de l'UCAD. Il est placé sous l'autorité de Monsieur le Recteur et administré par un conseil de la documentation			
<b>Centre d'Études des Sciences et Techniques de l'Information (CESTI)</b>	Audiovisuel et Presse Ecrite	Diplôme Spécialisé en Journalisme et Communication	DSJC	Premier cycle
	Communication	Master Médias - Communication	MECOM	Deuxième cycle
<b>Centre de Linguistique Appliquée de Dakar (CLAD)</b>	Créé en 1964, en tant qu'institut d'université, le CLAD est chargé d'appliquer les principes du Sénégal en matière de politique linguistique. Il se fixe comme objectif de développer, avec les organismes existants, des recherches dans le domaine des langues vivantes et il est chargé d'étude et d'enseignement méthodiques des langues en présence et de la promotion les langues nationales...			
<b>École des Bibliothécaires, Archivistes et Documentalistes (EBAD)</b>	EBAD	Licence Professionnelle en Sciences de l'Information Documentaire	LSID	Premier cycle
		Master en Sciences de l'Information Documentaire	MSID	Deuxième cycle
		Master en Sciences de l'information - Technologie de l'Information	MSI TI	Deuxième cycle
		Master en Sciences de l'information - Valorisation du Patrimoine	MSI VP	Deuxième cycle
		Master en Sciences de l'information - Ingénierie Documentaire	MSI ID	Deuxième cycle

Établissements	Départements	Filière ou formation		Cycle
		Doctorat en Sciences de l'Information Documentaire	DSID	Troisième cycle
<b>École Normale Supérieure d'Enseignement Technique et Professionnel (ENSETP)</b>	Economie Familiale	Certificat d'Aptitude à l'enseignement Moyen Technique Pratique - Économie Familiale	CAEMTP-EF	Deuxième cycle
	Psychologues-Conseillers	Certificat d'Aptitude aux fonctions de Psychologues-Conseillers	CAF PC	Deuxième cycle
	Sciences et Techniques Industrielles (STI)	Certificat d'Aptitude à l'Enseignement Secondaire Technique Professionnel - Fabrication Mécanique	CAESTP-FM	Deuxième cycle
		Certificat d'Aptitude à l'Enseignement Secondaire Technique Professionnel - Construction Mécanique	CAESTP-CM	Deuxième cycle
		Certificat d'Aptitude à l'Enseignement Secondaire Technique Professionnel - Electrotechnique	CAESTP-EL	Deuxième cycle
		Certificat d'Aptitude à l'Enseignement Secondaire Technique Professionnel - Génie Civil	CAESTP-GC	Deuxième cycle
		Certificat d'Aptitude à l'Enseignement Secondaire Technique Professionnel - Maintenance Véhicule Moteur	CAESTP-MVM	Deuxième cycle
		Certificat d'Aptitude à l'Enseignement Secondaire Technique Professionnel - Structure Métallique	CAESTP-SM	Deuxième cycle
		Certificat d'Aptitude à l'Enseignement Secondaire Technique Professionnel - Éducation Technologique	CAESTP-ET	Deuxième cycle
	Techniques Économiques et Gestion (TEG)	Commerce International	CI	Premier cycle
		Banque-assurance	BA	
		Certificat d'Aptitude à l'Enseignement Secondaire Technique et Professionnel - Marketing Management des Organisations	CAESTP-MMO	Deuxième cycle

Établissements	Départements	Filière ou formation		Cycle
		Certificat d'Aptitude à l'Enseignement Secondaire Technique et Professionnel - Informatique de Gestion	CAESTP-IG	Deuxième cycle
		Certificat d'Aptitude à l'Enseignement Secondaire Technique et Professionnel - Techniques Economiques	CAESTP-TE	Deuxième cycle
	Inspecteur de Spécialité	Diplôme d'Inspecteur de Spécialité	DIS	Deuxième cycle
<b>École Supérieure d'Économie Appliquée (ESEA)</b>	Aménagement du Territoire, Environnement et Gestion urbaine (ATEGU)	Licence 2 Professionnelle en Gestion des Collectivités Locales et de l'Environnement	LPGCL	Premier cycle
		Diplôme en Aménagement du Territoire, Environnement et Gestion Urbaine	DATEGU	Premier cycle
	Planification Économique et Gestion des Organisations (PEGO)	Licence Professionnelle en Micro Finance	LPMF	Premier cycle
		Licence Professionnelle en Gestion de Projets	LPGP	Premier cycle
		Diplôme des Travaux de la Planification Économique	D TPE	Premier cycle
	Département Développement Communautaire, Éducation et Formation (DECOF)	Licence Professionnelle en Animation du Développement Communautaire	LPADC	Premier cycle
Diplôme en Développement Communautaire et Formation		D DCOF	Premier cycle	
<b>École Supérieure Polytechnique (ESP)</b>		Master 2 Recherche-Systèmes Complexes (SYSCOM)	M2RSyscom	Deuxième cycle
		Master 2 Recherche-Sciences de l'Ingénieur	M2R SI	Deuxième cycle
	Génie Chimique et Biologie appliquée	Diplôme Universitaire de Technologie en Génie Chimique et Biologie Appliquée	DUT GCBA	Premier cycle
		Diplôme d'Ingénieur de Conception en Génie Chimique et Industries Alimentaires	DIC GCIA	Deuxième cycle

Établissements	Départements	Filière ou formation		Cycle	
	Génie civil	Diplôme Universitaire de Technologie en Génie Civil	DUT GC	Premier cycle	
		Diplôme d'Ingénieur de Conception en Génie Civil	DIC GC	Deuxième cycle	
	Génie électrique	Diplôme Universitaire de Technologie en Génie Electrique	DUT GE	Premier cycle	
		Diplôme d'Ingénieur de Conception en Génie Électrique	DIC GE	Deuxième cycle	
	Génie Mécanique	Diplôme Universitaire de Technologie en Génie Mécanique	DUT GM	Premier cycle	
		Diplôme d'Ingénieur de Conception en Génie Mécanique	DIC GM	Deuxième cycle	
	Gestion	Diplôme Universitaire de Technologie en Gestion	DUT G	Premier cycle	
		Diplôme d'Études Supérieures en Commerce, Administration et Finance	DES CAF	Deuxième cycle	
	Génie Informatique	Diplôme Universitaire de Technologie en Génie Informatique	DUT GI	Premier cycle	
		Diplôme d'Ingénieur de Conception en Génie Informatique	DIC GI	Deuxième cycle	
	<b>Faculté des Sciences Économiques et de Gestion (FASEG)</b>	Tronc commun	Licence 1 et 2 en Économie et Gestion	L1&2EG	Premier cycle
		Analyse Economique	Licence en Analyse et Politiques Économiques	LAPE	Premier cycle
			Master 1 en Sciences Économiques	MSE	Deuxième cycle
			Master 1 Administration et Management du Développement Régional et Local	M1AMDRL	Deuxième cycle
Master 1 en Développement Régional et Local : Économie de la Microfinance			M1DRL EM	Deuxième cycle	



Etablissements	Départements	Filière ou formation		Cycle
		Master 1 Politiques Publiques : Management des Institutions et Politiques Publiques en Santé	M1PP MIPPS	Deuxième cycle
		Master 2 en Monnaie - Banque - Finance	MMBF	Deuxième cycle
		Master 2 en Politiques et Négociations Commerciales Internationales	MPNCI	Deuxième cycle
		Master 2 en Économie Rurale	MER	Deuxième cycle
		Master 2 en Transport et Logistique	M2TL	Deuxième cycle
		Master 2 en Econométrie Bancaire et Finance Quantitative	MEBFQ	Deuxième cycle
		Master 2 Administration et Management du Développement Régional et Local	M2AMDRL	Deuxième cycle
		Master 2 en Développement Régional et Local : Economie de la Microfinance	M2DRL EM	Deuxième cycle
		Master 2 en Politiques Publiques : Analyse Appliquée des Politiques Economiques	M2PP AAPE	Deuxième cycle
		Master 2 Politiques Publiques : Management des Institutions et Politiques Publiques en Education	M2PP MIPPE	Deuxième cycle
		Master 2 Politiques Publiques : Management des Institutions et Politiques Publiques en Santé	M2PP MIPPS	Deuxième cycle
		Master 2 en Politiques Economiques et Analyse Économique de Projets	MPEAEP	Deuxième cycle
		Master 2 en Modélisation et Méthodes Quantitatives en Économie et Finance	MMMQEF	Deuxième cycle
		Master 2 Management des Infrastructures Publiques	MMIP	Deuxième cycle

Etablissements	Départements	Filière ou formation		Cycle
		Master 2 Méthodes Statistiques et Économétriques	MMSE	Deuxième cycle
		Master 2 en Pratique du Développement	MPD	Deuxième cycle
		Nouveau Programme de troisième Cycle Interuniversitaire	NPTCI	Deuxième cycle
	Sciences de Gestion	Licence en Gestion des Entreprises	LGE	Premier cycle
		Licence en Distribution et Logistique	LDL	Premier cycle
		Licence en Management des Etablissements de Santé	LMES	Premier cycle
		Diplôme d'Etudes Approfondies de Sciences de Gestion	DEA SG	Deuxième cycle
		Master Professionnel en Distribution et Logistique	MPDL	Deuxième cycle
		Master 1 en Sciences de Gestion	M1SG	Premier cycle
		Master 2 Audit	MAu	Deuxième cycle
		Master 2 Finance	MFin	Deuxième cycle
		Master 2 Commerce et Management des Affaires internationales	MCMAI	Deuxième cycle
		Master 2 de Recherche en Sciences de Gestion	MRSRG	Deuxième cycle
		Master en Management de la Santé	MMS	Deuxième cycle
		Master 2 en Management des Etablissements de la Santé	MMES	Deuxième cycle
	Licence professionnelle en Banque Assurance	LPBA	Premier cycle	

Etablissements	Départements	Filière ou formation		Cycle
	Centre De Recherche Et De Formation Pour Le Développement Economique et Social (CREFDES)	Licence en Analyse Statistique Économique et Financière	LASEF	Premier cycle
		Master Professionnel en Méthodes Statistiques et Econométriques	MPMSE	Deuxième cycle
		Master 2 Professionnel de Gestion Macroéconomique et Administrative	MPGMA	Deuxième cycle
		Master 2 Banques et Finances	MBF	Deuxième cycle
	Institut de Formation en Administration et en Création d'Entreprise (IFACE)	Diplôme Universitaire en Gestion	DUG	Premier cycle
		Licence professionnelle en Sciences de Gestion option Création d'Entreprise et Gestion de Projet	LPSG CEGP	Premier cycle
		Licence professionnelle Sciences de Gestion option Marketing et Gestion Commerciale	LPSG MGC	Premier cycle
		Licence professionnelle Sciences de Gestion option Gestion des Ressources humaines	LPSG GRH	Premier cycle
		Licence professionnelle Sciences de Gestion Option Finance Comptabilité	LPSG FC	Premier cycle
		Licence Professionnelle option Marketing et Communication	LPMC	Premier cycle
		Licence professionnelle Sciences de Gestion Option Banque et Institutions Financières	LPSG BIF	Premier cycle
		Master Professionnel Sciences de Gestion option Gestion des Ressources Humaines	MPSG GRH	Deuxième cycle
		Master Professionnel Sciences de Gestion option Banque et Institutions Financières	MPSG BIF	Deuxième cycle

Etablissements	Départements	Filière ou formation		Cycle
		Master Professionnel Sciences de Gestion option Marketing et Gestion Commerciale	MPSG MGC	Deuxième cycle
		Master Professionnel Sciences de Gestion option Audit et Contrôle de gestion	MPSG ACG	Deuxième cycle
		Master Professionnel Sciences de Gestion option Finance	MPSG Fin	Deuxième cycle
		Master Professionnel Sciences de Gestion option Création d'Entreprise et Gestion de Projet	MPSG CEGP	Deuxième cycle
		Master Professionnel Sciences de Gestion option Marketing et Communication	MPSG MC	Deuxième cycle
		Master Professionnel en Sciences de Gestion option : Finance-Audit	MPSG FA	Deuxième cycle
		MBA en Administration des Entreprises	MBA AE	Deuxième cycle
<b>Faculté des Sciences et Technologies de l'Éducation et de la Formation (FASTEF)</b>	Allemand	Formation des Professeurs de l'Enseignement Secondaire	FPES	Deuxième cycle
		Formation des Professeurs de l'Enseignement Moyen	FPEM	Deuxième cycle
	Anglais	Formation des Professeurs de Collège d'Enseignement Moyen	FPCEM	Premier cycle
		Formation des Professeurs de l'Enseignement Moyen	FPEM	Deuxième cycle
		Formation des Professeurs de l'Enseignement Secondaire	FPES	Deuxième cycle

Etablissements	Départements	Filière ou formation		Cycle
	Arabe	Formation des Professeurs de l'Enseignement Moyen	FPPEM	Deuxième cycle
		Formation des Professeurs de l'Enseignement Secondaire	FPPESS	Deuxième cycle
	Histoire-Géographie	Formation des Professeurs de Collège d'Enseignement Moyen	FPPECM	Premier cycle
		Formation des Professeurs de l'Enseignement Moyen	FPPEM	Deuxième cycle
		Formation des Professeurs de l'Enseignement Secondaire	FPPESS	Deuxième cycle
	Russe	Formation des Professeurs de l'Enseignement Secondaire	FPPESS	Deuxième cycle
		Formation des Professeurs de l'Enseignement Moyen	FPPEM	Deuxième cycle
	Lettres	Formation des professeurs de l'Enseignement Secondaire	FPPESS	Deuxième cycle
		Formation des Professeurs de l'Enseignement Moyen	FPPEM	Deuxième cycle
	Mathématique	Formation des Professeurs de Collège d'Enseignement Moyen	FPPECM	Premier cycle
		Formation des Professeurs de l'Enseignement Moyen	FPPEM	Deuxième cycle
		Formation des Professeurs de l'Enseignement Secondaire	FPPESS	Deuxième cycle
	Philosophie	Formation des Professeurs de l'Enseignement Secondaire	FPPESS	Deuxième cycle
	Physiques	Formation des Professeurs de Collège d'Enseignement Moyen	FPPECM	Premier cycle
		Formation des Professeurs de l'Enseignement Moyen	FPPEM	Deuxième cycle
		Formation des Professeurs de l'Enseignement Secondaire	FPPESS	Deuxième cycle
			Formation des Professeurs de Collège d'Enseignement Moyen	FPPECM

Etablissements	Départements	Filière ou formation		Cycle
	Langue Romanes (Espagnol, Portugais, Italien)	Formation des Professeurs de l'Enseignement Moyen	FPEM	Deuxième cycle
		Formation des Professeurs de l'Enseignement Secondaire	FPES	Deuxième cycle
	SVT (Sciences de la Vie et de la Terre)	Formation des Professeurs de Collège d'Enseignement Moyen	FPCEM	Premier cycle
		Formation des Professeurs de l'Enseignement Moyen	FPEM	Premier cycle
		Formation des Professeurs de l'Enseignement Secondaire	FPES	Deuxième cycle
	Des Inspecteurs	Formation des Inspecteurs de Spécialité	FIS	Deuxième cycle
		Formation des Conseillers Pédagogiques	FCP	Deuxième cycle
	Chaire UNESCO Sciences de l'Éducation (CUSE)	Master dans les Sciences de l'Éducation	MS Educ.	Deuxième cycle
		Doctorat dans les Sciences de l'Éducation	DES	Troisième cycle
	<b>Faculté des Lettres et Sciences Humaines (FLSH)</b>	Allemand	Licence en Littérature et Civilisation Germaniques	LLCG
Master en Littérature et Civilisation Germaniques			MLCG	Deuxième cycle
Anglais		Licence en Études Anglophones Spécialité : Études Britanniques et du Commonwealth	LEA EBC	Premier cycle
		Licence en Études Anglophones Spécialité : Études Américaines et Caribéennes	LEA EAC	Premier cycle
		Licence en Études Anglophones Spécialité : Études Africaines et Postcoloniales	LEA EAP	Premier cycle

Etablissements	Départements	Filière ou formation		Cycle
		Master en Études Anglophones Spécialité : Études Britanniques et du Commonwealth	MEA EBC	Deuxième cycle
		Master en Études Anglophones Spécialité : Études Américaines et Caribéennes	MEA EAC	Deuxième cycle
		Master en Études Anglophones Spécialité : Études Africaines et Postcoloniales	MEA EAP	Deuxième cycle
		Master en Études Anglophones Spécialité : Linguistique	MEA L	Deuxième cycle
	Arabe	Licence en Langue, Littérature et Civilisation Arabo-islamiques	LLCA	Premier cycle
		Master en Langue Arabe	MLA	Deuxième cycle
	Géographie	Licence Professionnel en Géographie Spécialité : Management des Territoires	LMATER	Premier cycle
		Licence en Géographie Spécialité : Géographie Humaine	LGH	Premier cycle
		Licence en Géographie Spécialité : Géographie Physique	LGP	Premier cycle
		Master en Géographie Spécialité : Espaces, Sociétés et Développement	MESD	Deuxième cycle
		Master en Gestion Intégrée et Développement Durable du Littoral Ouest Africain	MGIDDLOA	Deuxième cycle
		Master en Aménagement du Territoire, Décentralisation et Développement Local	MATDDL	Deuxième cycle

Etablissements	Départements	Filière ou formation		Cycle
		Master en Géographie Spécialité : Ressources, Environnement et Développement	MRED	Deuxième cycle
	Histoire	Licence en Histoire Spécialité : Préhistoire, Archéologie et Histoire Médiévale	LHISPAM	Premier cycle
		Master en Histoire Spécialité : Histoire Moderne et Contemporaine	MHIS MC	Deuxième cycle
		Master en Histoire Spécialité : Histoire et Civilisation des Mondes Anciens	MHIS CMA	Deuxième cycle
		Master en Histoire Spécialité : Histoire des Modernités Africaines	MHIS MA	Deuxième cycle
	Langues et Civilisations Anciennes	Licence Lettres Anciennes	LLAn.	Premier cycle
		Master en Langues Anciennes	MAn.	Deuxième cycle
	Langues Romanes	Licence en Langue Romanes Spécialité : Espagnol	LLR E	Premier cycle
		Licence en Langue Romanes Spécialité : Portugais	LLR P	Premier cycle
		Licence en Langue Romanes Spécialité : Italien	LLR I	Premier cycle
		Master en Langues Romanes Spécialité : Espagnol	MLR E	Deuxième cycle
		Master en Langues Romanes Spécialité : Portugais	MLR P	Deuxième cycle



Etablissements	Départements	Filière ou formation		Cycle
		Master en Langues Romanes Spécialité : Italien	MLR I	Deuxième cycle
	Lettres Modernes	Licence en Littérature et Civilisations Modernes Spécialité : Littérature Française, Francophone et Comparée	LLCM LFFC	Premier cycle
		Licence en Littérature et Civilisations Modernes Spécialité : Études Africaines et Francophones	LLCM EAF	Premier cycle
		Licence en Littérature et Civilisations Modernes Spécialité : Linguistique Française	LLCM LF	Premier cycle
		Master en Littérature et Civilisation Modernes Spécialité : Littérature Française, Francophone et Comparée	MLCM LFFC	Deuxième cycle
		Master en Littérature et Civilisation Modernes Spécialité : Études Africaines et Francophones	MLCM EAF	Deuxième cycle
		Lettres Classiques	Master 1 Lettres Classiques	MLC
	Master 2 Lettres Classiques		Deuxième cycle	
	Linguistique et Sciences du Langage	Licence en Linguistique et Sciences du Langage	LLSL	Premier cycle
		Master en Linguistique et Sciences du Langage	MLSL	Deuxième cycle
	Langues et Civilisations Persanes	Licence Langues et Civilisations Persanes	LLCP	Premier cycle
		Master Langues et Civilisations Persanes	MLCP	Deuxième cycle

Etablissements	Départements	Filière ou formation		Cycle
	Philosophie	Licence en Philosophie	LPh	Premier cycle
		Master en Philosophie	MPh	Deuxième cycle
	Russe	Licence en Littératures et Civilisations Slaves	LLCS	Premier cycle
		Master en Littératures et Civilisations Slaves	MLCS	Deuxième cycle
	Sociologie	Licence en Sociologie	LSoc.	Premier cycle
		Master en Sociologie	Msoc.	Deuxième cycle
<b>Faculté de Médecine, de Pharmacie et d'Odontostomatologie (FMPOS)</b>	Médecine Générale	Premier Cycle des Études Médicales	PCEM	Premier cycle
		Deuxième Cycle des Études Médicales	DCEM	Deuxième cycle
		Doctorat des Études Médicales	DEM	Troisième cycle
	Odontologie	Premier Cycle des Études Dentaires	PCED	Premier cycle
		Deuxième Cycle des Études Dentaires	DCED	Deuxième cycle
		Doctorat des Études Dentaires	DED	Troisième cycle
		Master en Sciences Odontologiques	MSO	Deuxième cycle
		Cycle d'Etudes Spécialisées en Chirurgie Buccale	CES CB	Troisième cycle
	Sciences Biologiques et Pharmaceutiques appliquées	Premier Cycle des Études Pharmaceutiques	PCEP	Premier cycle
		Deuxième Cycle des Études Pharmaceutiques	DCEP	Deuxième cycle

Etablissements	Départements	Filière ou formation		Cycle
		Master en Pharmacie Hospitalière et des Collectivités	MPHC	Deuxième cycle
		Master en Immunologie et Infection	MII	Deuxième cycle
		Master en Développement Industriel du Médicament	MDIM	Deuxième cycle
		Master en Microbiologie Appliquée et Fondamentale	MMAF	Deuxième cycle
		Master en Analyses Physicochimiques et Management de la Qualité des Produits de Santé et des Aliments	MAPMQPSA	Deuxième cycle
		Diplôme Inter-Universitaire International de Vaccinologie	DIUI Vacc.	Premier cycle
		Diplôme d'Université d'Analyse des Risques et Management de la Qualité Sanitaire	DU ARMQS	Premier Cycle
		Master Phytothérapie	MPhy.	Deuxième cycle
		Master de Bio-toxicologie Appliquée à l'Industrie, l'Environnement et à la Santé	MBAIES	Deuxième cycle
	Biologie Médicale et Explorations Fonctionnelles	Master en Hématologie Biologique	MHB	Deuxième cycle
		Master en Biologie et Contrôle des Parasites	MBCP	Deuxième cycle
		Master de Physiologie Humaine	MPH	Deuxième cycle
		Master en Anatomie et Morphologie Clinique	MAMC	Deuxième cycle
		Master en Histologie Embryologie et Cytogénétique	MHEC	Deuxième cycle
		Master en Biochimie et Génie Génétique	MBGG	Deuxième cycle
	Diplôme d'Université d'Echographie et Techniques Ultrasonores	DU ETU	Premier cycle	

Etablissements	Départements	Filière ou formation		Cycle
		Diplôme d'Études Spécialisées Radiologie et Imagerie Médicale	DES RIM	Troisième cycle
		Diplôme d'Études Spécialisées en Biologie Clinique	DES BC	Troisième cycle
		Diplôme d'Études Spécialisées d'Anatomie et Cytologie Pathologiques	DES ACP	Troisième cycle
		Diplôme d'Études Spécialisées de Biologie et Médecine du Sport	DES BMS	Troisième cycle
		Diplôme d'Études Spécialisées d'Hématologie Clinique	DES HC	Troisième cycle
	Chirurgie et Spécialités Chirurgicales	Diplôme d'Études Spécialisées d'Orthopédie Traumatologie	DES OT	Troisième cycle
		Diplôme d'Études Spécialisées d'Anesthésie et Réanimation	DES AR	Troisième cycle
		Diplôme d'Études Spécialisées de Chirurgie Pédiatrique	DES CP	Troisième cycle
		Diplôme d'Études Spécialisées d'Urologie	DES Ur	Troisième cycle
		Diplôme d'Études Spécialisées d'Ophtalmologie	DES Oph.	Troisième cycle
		Diplôme d'Études Spécialisées de Gynécologie Obstétrique	DES GO	Troisième cycle
		Diplôme d'Études Spécialisées de Cancérologie-Chirurgie	DES Canc.	Troisième cycle
		Diplôme d'Études Spécialisées de Chirurgie Générale	DES CG	Troisième cycle
		Diplôme d'Université de Médecine d'Urgences	DU MU	Troisième cycle
		Diplôme d'Études Spécialisées de Chirurgie Thoracique et Cardiovasculaire	DES CTC	Troisième cycle

Etablissements	Départements	Filière ou formation		Cycle
		Diplôme d'Études Spécialisées de Neurochirurgie	DES Ne.	Troisième cycle
		Diplôme d'Études Spécialisées d'Oto-Rhino-Laryngologie	DES ORL	Troisième cycle
		Diplôme Inter-Universitaire de Chirurgie Vaginale et Périnéale niveau II	DIUCVP	Premier cycle
		Diplôme Inter-Universitaire de Chirurgie Vaginale niveau II	DIU CV	Premier cycle
		Diplôme Inter-Universitaire International d'Echographie en Gynécologie et Obstétrique	DIUI EGO	Premier cycle
	Médecine et Spécialités Médicales	Diplôme d'Université de Gérontologie	DU G	Premier cycle
		Diplôme Inter-Universitaire International de Périnatalogie	DIUIP	Premier cycle
		Licence de Médiateur en Gérontologie	LMG	Premier Cycle
		Master Santé Publique	MSP	Deuxième cycle
		Diplôme d'Université d'Epileptologie	DU Ep.	Premier cycle
		Diplôme d'Études Spécialisées d'Hepato-Gastroenterologie	DES HG	Troisième cycle
		Diplôme d'Études Spécialisées de Médecine Interne	DES MI	Troisième cycle
		Diplôme d'Études Spécialisées de Néphrologie	DES Nep	Troisième cycle
		Diplôme d'Études Spécialisées de Neurologie	DES Neu	Troisième cycle
		Diplôme d'Études Spécialisées de Pédiatrie	DES Pe	Troisième cycle

Etablissements	Départements	Filière ou formation		Cycle
		Diplôme d'Études Spécialisées de Pneumophtisiologie	DES Pn	Troisième cycle
		Diplôme d'Études Spécialisées de Psychiatrie	DES Psy.	Troisième cycle
		Diplôme d'Études Spécialisées de Maladies Infectieuses	DES Minf.	Troisième cycle
		Diplôme d'Études Spécialisées de Rhumatologie	DES Rh	Troisième cycle
		Diplôme d'Études Spécialisées de Médecine du Travail	DES MT	Troisième cycle
		Diplôme d'Études Spécialisées de Cardiologie	DES Car.	Troisième cycle
		Diplôme d'Études Spécialisées de Médecine légale Expertise	DES MLE	Troisième cycle
		Diplôme d'Études Spécialisées de Dermatologie-Vénérologie	DES DV	Troisième cycle
<b>Faculté des Sciences Juridiques et Politiques (FSJP)</b>	Tronc Commun	Licence 1 Sciences Juridiques	L 1 SJ	Premier cycle
		Licence 2 Sciences Juridiques	L 2 SJ	Premier cycle
	Droit Privé	Licence 3 en Droit Privé	L 3 DP	Premier cycle
		Master de Recherche Droit Privé et Sciences Criminelles	MRDP SC	Deuxième cycle
		Master 1 Professionnel Droit Économique, Notarial et Processuel	M1P DENP	Deuxième cycle
		Licence Sciences Juridiques Parcours Professionnel	LSJ PP	Deuxième cycle
		Master 2 Management Stratégique et Juridiques des Entreprises	MMSJE	Deuxième cycle
		Master 2 Professionnel Droit Économique, Notarial et Processuel	M2P DENP	Deuxième cycle

Etablissements	Départements	Filière ou formation		Cycle
		Master 2 Droit Fiscal	M2DF	Deuxième cycle
		Master 2 Recherche Droit Privé	M2 RDP	Deuxième cycle
	Sciences Politiques	Licence 2 en Sciences Politiques	L2 SP	Premier cycle
		Licence 3 en Sciences Politiques	L3 SP	Premier cycle
		Master 2 Recherche en Sciences Politiques	M2 RSP	Deuxième cycle
		Master 2 en Défense, Sécurité et Paix	M2 DSP	Deuxième cycle
		Master 2 de Recherche en Droit de l'Homme et de la Paix	M2R DHP	Deuxième cycle
	Histoire	Master 1 Recherche en Sciences Politiques	M1 RSP	Deuxième cycle
		Master 2 Recherche en Histoire du Droit et des Institutions	M2 RHDI	Deuxième cycle
	Droit Public	Licence 3 en Droit Public	L Dpub.	Premier cycle
		Master 1 Professionnel en Études et Pratiques des Relations Internationales	M1 PEPRI	Deuxième cycle
		Master 1 de Recherche en Droit Public	MR DPub.	Deuxième cycle
		Master 1 Professionnel en Droit et Administration des Collectivités Locales	M1 PDACL	Deuxième cycle
		Master 2 Professionnel en Droit et Administration des Collectivités Locales	M2 PDACL	Deuxième cycle
		Master 2 Professionnel en Biosécurité et Santé Publique	M2 PBSP	Deuxième cycle

Etablissements	Départements	Filière ou formation		Cycle
		Master 2 en Recherche Droit Public	MR DPub.	Deuxième cycle
<b>Faculté des Sciences et Techniques (FST)</b>	Tronc commun	Licence 1 & 2 en Physique Chimie Sciences de la Matière	LPCSM	Premier cycle
		Licence en Biologie, Chimie Géosciences	LBCG	Premier cycle
		Licence 1 & 2 en Mathématique, Physique et Informatique	LMPI	Premier cycle
		Master en Enseignement Physique et Chimie	MEPC	Deuxième cycle
		Master 2 en Physique de la Matière condensée	MPMC	Deuxième cycle
		Master en Enseignement Sciences de la Vie et de la Terre	MESVT	Deuxième cycle
	Biologie Végétale	Licence professionnelle en Agro ressources et Entrepreneuriat	LPAE	Premier cycle
		Master en Agroforesterie, Ecologie et Adaptation	MAEA	Deuxième cycle
		Master en Biotechnologie Végétale et Microbienne	MBVM	Deuxième cycle
		Master en Phytopharmacie et Protection des Végétaux	MPPV	Deuxième cycle
		Master en Taxonomie, Biodiversité, Ethnobotanique et Conservation des Ressources naturelles	MTABEC	Deuxième cycle
	Biologie Animale	Master en Gestion Durable des Agroécosystèmes Horticoles	MGDAH	Deuxième cycle
		Licence professionnelle Production Animale	LPPA	Premier cycle
		Master en Ecologie et Gestion des Ecosystèmes	MEGE	Deuxième cycle



Etablissements	Départements	Filière ou formation		Cycle
		Master en Biologie Animale spécialité Entomologie	MBA E	Deuxième cycle
		Master en Génétique des Populations	MGP	Deuxième cycle
		Master en Parasitologie	MP	Deuxième cycle
	Chimie	Licence 3 Physique et Chimie	LPC	Premier cycle
		Master en Chimie Moléculaire option Inorganique	MCM I	Deuxième cycle
		Master en Chimie Moléculaire option Organique	MCM O	Deuxième cycle
		Master en Chimie Physique Appliquée à l'Énergie et à l'Analyse	MCPAEA	Deuxième cycle
		Master en Chimie et Biochimie des Produits Naturels	MCBPN	Deuxième cycle
		Master en Chimie Biologie Aspects Analytiques	MCBAN	Deuxième cycle
	Physique	Licence en Physique	LP	Premier cycle
		Master 1 Physique et Applications	M PA	Deuxième cycle
		Master 2 Physique Atomique et Nucléaire	MPAN	Deuxième cycle
		Master 2 en Physique et Applications Spécialité Électronique - Système et Télécommunication	MPA EST	Deuxième cycle
		Master 2 en Physique et Applications Spécialité Science et Génie des Matériaux	MPA SGM	Deuxième cycle
		Master 2 de Physique et Applications Spécialité Énergie Solaire, Matériaux et Système	MSOLMATS	Deuxième cycle

Etablissements	Départements	Filière ou formation		Cycle
		Master en Mécanique des Fluides et Applications	MMFA	Deuxième cycle
	Mathématique-Informatique	Licence en Bioinformatique-Biomathématique	LBB	Premier cycle
		Licence en Transmission de Données et Sécurité de l'Information option Cryptographie et Informatique	LTDSI CI	Premier cycle
		Licence en Transmission de Données et Sécurité de l'Information option Maths - Cryptographie et Sécurité	LTDSI MCS	Premier cycle
		Licence en Mathématiques	LM	Premier cycle
		Licence en Mathématiques spécialité Enseignement	LM E	Premier cycle
		Licence en Informatique	LInf	Premier cycle
		Licence en Transmission de Données et Sécurité de l'Information option Cryptographie	LTDSI Cryp.	Premier cycle
		Master en Informatique	MInf	Deuxième cycle
		Master 1 en Mathématiques Appliquées	MMA	Deuxième cycle
		Master en Réseaux et Télécommunications	MRT	Deuxième cycle
		Master en Algèbre, Géométrie et Applications	MAGA	Deuxième cycle
		Master en Géométrie et Applications	MGA	Deuxième cycle
		Master en Transmission des Données et Sécurité de l'Information	MTDSI	Deuxième cycle
		Master en Bioinformatique-Biomathématiques	MBB	Deuxième cycle

Etablissements	Départements	Filière ou formation		Cycle
		Master 2 en Mathématiques Appliquées option Analyse Numérique	MMA AN	Deuxième cycle
		Master 2 en Mathématiques Appliquées option Probabilités Statistiques	MMA PS	Deuxième cycle
		Master 2 en Mathématiques Appliquées option Recherche Opérationnelle	MMA RO	Deuxième cycle
		Master 2 en Statistiques, Probabilités et Analyse Numérique	MSPAN	Deuxième cycle
	Institut des Sciences de l'Environnement (ISE)	Master en Sciences de l'Environnement	MS Env.	Deuxième cycle
		Master Professionnel en Environnement	MPE	Deuxième cycle
		Master en Gestion des Ressources Naturelles et Développement Durable	MGRNDD	Deuxième cycle
		Master 2 Professionnel en Ethique, Gouvernance, Responsabilité, Environnementale et Sociale	MPGRSE	Deuxième cycle
	Institut des Sciences de la Terre (IST)	Licence Professionnelle en Géotechnique et Géominier	LPGG	Premier Cycle
		Certificat Préparatoire des Etudes des Sciences de la Terre	CPEST	Premier cycle
		Cycle Ingénieur des Sciences de la Terre	CIST	Deuxième cycle
	Institut Supérieur d'Agriculture et d'Entrepreneuriat (ISAE)	Licence 3 en Agriculture Ecologique et Biologique	LAEB	Premier Cycle
		Diplôme Universitaire en Horticulture	DUH	Premier Cycle
	Géologie	Licence 3 Biologie, Chimie et Géosciences	LBCG	Premier cycle

Etablissements	Départements	Filière ou formation		Cycle
		Master en Géosciences des Zones Profondes spécialité Pétrolier, Métallogénie et Tectonique	MGZP PMT	Deuxième cycle
		Master en Géosciences spécialité Environnements Sédimentaires	MG ES	Deuxième cycle
		Master en Géosciences spécialité Hydrogéologie	MG H	Deuxième cycle
<b>Institut des Droits de l'Homme et de la Paix (IDHP)</b>	IDHP	Master 1 Recherche Droit de l'Homme et de la Paix	MRDHP	Deuxième cycle
		Master 2 Professionnel en Citoyenneté, Droits de l'Homme, Action Humanitaire	MPCDHAH	Deuxième cycle
<b>Institut Fondamental d'Afrique Noire (IFAN)</b> <b>Etablissements de rattachement : FST, FLSH, EDEQUE, EDSEV, ED ARCIV, ED ETHOS</b>	Départements	Filières et formations dans lesquelles les laboratoires de l'IFAN sont impliqués		
	Langues et Civilisations	Laboratoire de Linguistique	LALing.	Premier, deuxième et troisième cycles
		Laboratoire d'Islamologie	LA Is.	
		Laboratoire d'Anthropologie Culturelle	L AC	
		Laboratoire de Littératures et Civilisations Africaines	L LCA	
	Biologie Animale	Laboratoire de Zoologie des Invertébrés Terrestres	L ZIT	
		Laboratoire de Zoologie des Vertébrés Terrestres	L ZVT	
		Laboratoire de Biologie Marine	L BM	
		Laboratoire de Traitement des Eaux Usées	L TEU	
	Botanique et Géologie	Laboratoire de Botanique	L Bot.	

Etablissements	Départements	Filière ou formation		Cycle
		Laboratoire de Géologie	L Géo.	
		Laboratoire de Carbone 14	L C14	
	Informatique Scientifique	Service de l'Audiovisuel	S Aud.	
		Service des Publications	S Pub.	
		Service des Archives	S Arch.	
		Service de la Documentation	S Doc.	
	Musée	Musée Théodore Monod d'Art Africain	M TMAA	
		Musée de la Mer de Gorée	MMG	
		Musée Historique de Gorée	MHG	
	Sciences Humaines	Laboratoire des Sciences Sociales	LASS	
		Laboratoire Genre et Recherche Scientifique	LAGRS	
		Laboratoire d'Histoire	LA Hist.	
		Laboratoire de Géographie	L Géogr.	
		Laboratoire de Préhistoire et de Protohistoire	LAPP	
		Laboratoire d'Anthropologie Physique	LAP	

Établissements	Départements	Filière ou formation		Cycle
		Laboratoire de Recherche sur les Transformations Économiques et Sociales	LARTES	
<b>Institut de Français pour les Étudiants Étrangers (IFE)</b>	IFE	Certificat Pratique de Langue française	CPLF	Premier cycle
		Diplôme d'Etudes de Français	DEF	Premier cycle
		Diplôme Supérieur d'Etudes de Français	DSEF	Premier cycle
<b>Institut National du Cancer (INCA)</b>	Cancérologie	Diplôme d'Études Spécialisées de Mycologie Chirurgicale	DES MC	DES
		Module Cancérologie	Mcanc.	Deuxième cycle
<b>Institut Supérieur des Arts et des Cultures (ISAC)</b>	Art et Culture	Master en Art et Cultures	MAC	Deuxième cycle
<b>Institut National Supérieur de l'Éducation Populaire et du Sport (INSEPS)</b>	EPS	Licence en Éducation et Motricité	LEM	Premier cycle
		Certificat d'Aptitude au Professorat d'Éducation Physique et Sportive	CAPEPS	Deuxième cycle
	AGCASE	Licence en Management et Administration des Activités Physiques et Sportives	LMAAPS	Premier cycle
		Master en Management des Activités Physiques, Sportives et des Loisirs	MMAPSL	Deuxième cycle
		Certificat d'Aptitude à l'Inspectorat de l'Éducation Populaire de la Jeunesse et des Sports	CAIEPJS	Deuxième cycle
ASE	Licence en Sciences et Techniques des Activités Socio-éducatives de Jeunesse et du Sport	LSTASJS	Premier cycle	
<b>Institut de Formation et de Recherche en</b>	IPDSR	Master 2 en Migrations Internationales et Relations Interculturelles	MMIRI	Deuxième cycle

Etablissements	Départements	Filière ou formation		Cycle
<b>Population, Développement et Santé de la Reproduction (IPDSR)</b>		Master 2 Interrelations Population, Développement et Santé	MIPDS	Deuxième cycle
		Master 2 Population, Santé et Développement Durable	MPSDD	Deuxième cycle
		Master Population, Développement et Santé de la Reproduction	MPDSR	Deuxième cycle
<b>Institut de Pédiatrie Sociale (IPS)</b>	IPS	Licence Professionnelle de Puériculture	LPP	Premier cycle
		Master en Santé de l'Enfant	MS Enf.	Deuxième cycle
<b>Institut de Recherche sur l'Enseignement de la Mathématique, de la Physique et de la Technologie (IREMPT)</b>	L'IREMPT a été créé en remplacement de l'Institut de Recherche sur l'Enseignement de la Mathématique (IREM) pour étendre son domaine d'activité à la physique et à la technologie. Il a pour mission : la recherche et l'expérimentation pédagogique coordonnées en mathématique, physique et technologie dans l'enseignement primaire ; la contribution à la formation initiale des enseignants de l'enseignement primaire, moyen et secondaire ; La formation permanente de ces enseignants et l'élaboration, la diffusion d'une documentation.			
<b>Institut de Santé et Développement (ISED)</b>	ISED	Master en Santé publique	MSP	Deuxième cycle
		Doctorat de Santé publique	DSP	Troisième cycle
		Diplôme d'Études Spécialisées en Santé Publique	DES SP	DES
<b>Institut des Sciences du Médicament (ISMED)</b>	ISMED	Master en Inspectorat Pharmaceutique	MIP	Deuxième cycle
		Master en Management des Entreprises Pharmaceutiques	MMEP	Deuxième cycle
<b>Institut de Technologie Nucléaire Appliquée (ITNA) Etablissement de rattachement : FST et FMPOS</b>	ITNA	Physique Atomique et Nucléaire	PAN	Troisième cycle

Etablissements	Départements	Filière ou formation		Cycle
<b>Institut Universitaire de Pêche et d'Aquaculture (IUPA)</b>	IUPA	Licence Pêche et Aquaculture	LPA	Premier cycle
		Master Aquaculture	MAqu.	Deuxième cycle
		Master Pêche	Mpêch.	Deuxième cycle
		Master Transformation des Produits Halieutiques	MTPH	Deuxième cycle
		Diplôme d'Études Supérieures de Spécialité en Pêche et Aquaculture	DESS PA	Deuxième cycle
		Master Ecologie et Gestion des Ecosystèmes Aquatiques	MEGEA	Deuxième cycle
<b>Institut des Langues Étrangères Appliquées (ILEA)</b>	ILEA	Diplôme de Technicien Supérieur/Tourisme-Langues	DTS/TL	Premier cycle
		Licence Professionnelle/Tourisme-Langues	LP/TL	Premier cycle
		Master de Traduction	Mtraduc.	Deuxième cycle

Source : enquêtes / DAP



II.1.2 Tableau 4 : Liste des Caractéristiques des formations à l'UCAD

Etablissements	Filières ou Formations	Cycle	Formation			Type	
			Publique	Privée	FAD	Enseignement Général	Enseignement Professionnel
Centre d'Études des Sciences et Techniques de l'Information (CESTI)	DSJC	Premier cycle	<input checked="" type="checkbox"/>				<input checked="" type="checkbox"/>
	MECOM	Deuxième cycle		<input checked="" type="checkbox"/>		<input checked="" type="checkbox"/>	<input checked="" type="checkbox"/>
École des Bibliothécaires, Archivistes et Documentalistes (EBAD)	LSID	Premier cycle	<input checked="" type="checkbox"/>		<input checked="" type="checkbox"/>		<input checked="" type="checkbox"/>
	MSID	Deuxième cycle	<input checked="" type="checkbox"/>		<input checked="" type="checkbox"/>		<input checked="" type="checkbox"/>
	MSI TI	Deuxième cycle		<input checked="" type="checkbox"/>	<input checked="" type="checkbox"/>		<input checked="" type="checkbox"/>
	MSI VP	Deuxième cycle		<input checked="" type="checkbox"/>	<input checked="" type="checkbox"/>		
	MSI ID	Deuxième cycle		<input checked="" type="checkbox"/>	<input checked="" type="checkbox"/>		
	DSID	Troisième cycle	<input checked="" type="checkbox"/>			<input checked="" type="checkbox"/>	
École Normale Supérieure d'Enseignement Technique et Professionnel (ENSETP)	CAEMTP-EF	Deuxième cycle	<input checked="" type="checkbox"/>				<input checked="" type="checkbox"/>
	CAF PC	Deuxième cycle	<input checked="" type="checkbox"/>				<input checked="" type="checkbox"/>
	CAESTP-FM	Deuxième cycle	<input checked="" type="checkbox"/>				<input checked="" type="checkbox"/>
	CAESTP-CM	Deuxième cycle	<input checked="" type="checkbox"/>				<input checked="" type="checkbox"/>
	CAESTP-EL	Deuxième cycle	<input checked="" type="checkbox"/>				<input checked="" type="checkbox"/>
	CAESTP-GC	Deuxième cycle	<input checked="" type="checkbox"/>				<input checked="" type="checkbox"/>
	CAESTP-MVM	Deuxième cycle	<input checked="" type="checkbox"/>				<input checked="" type="checkbox"/>
	CAESTP-SM	Deuxième cycle	<input checked="" type="checkbox"/>				<input checked="" type="checkbox"/>
	CAESTP-ET	Deuxième cycle	<input checked="" type="checkbox"/>				<input checked="" type="checkbox"/>

Etablissements	Filières ou Formations	Cycle	Formation			Type	
			Publique	Privée	FAD	Enseignement Général	Enseignement Professionnel
	CI	Premier cycle		<input checked="" type="checkbox"/>			<input checked="" type="checkbox"/>
	BA			<input checked="" type="checkbox"/>			<input checked="" type="checkbox"/>
	CAESTP-MMO	Deuxième cycle	<input checked="" type="checkbox"/>				<input checked="" type="checkbox"/>
	CAESTP-IG	Deuxième cycle	<input checked="" type="checkbox"/>				<input checked="" type="checkbox"/>
	CAESTP-TE	Deuxième cycle	<input checked="" type="checkbox"/>				<input checked="" type="checkbox"/>
	DIS	Deuxième cycle	<input checked="" type="checkbox"/>				<input checked="" type="checkbox"/>
École Supérieure d'Économie Appliquée (ESEA)	LPGCL	Premier cycle	<input checked="" type="checkbox"/>	<input checked="" type="checkbox"/>			<input checked="" type="checkbox"/>
	DATEGU	Premier cycle	<input checked="" type="checkbox"/>				<input checked="" type="checkbox"/>
	LPMF	Premier cycle		<input checked="" type="checkbox"/>			<input checked="" type="checkbox"/>
	LPGP	Premier cycle		<input checked="" type="checkbox"/>			<input checked="" type="checkbox"/>
	D TPE	Premier cycle	<input checked="" type="checkbox"/>	<input checked="" type="checkbox"/>			<input checked="" type="checkbox"/>
	LPADC	Premier cycle	<input checked="" type="checkbox"/>	<input checked="" type="checkbox"/>			<input checked="" type="checkbox"/>
	D DCOF	Premier cycle	<input checked="" type="checkbox"/>	<input checked="" type="checkbox"/>			<input checked="" type="checkbox"/>
École Supérieure Polytechnique (ESP)	M2RSyscom	Deuxième cycle	<input checked="" type="checkbox"/>				<input checked="" type="checkbox"/>
	M2R SI	Deuxième cycle	<input checked="" type="checkbox"/>				<input checked="" type="checkbox"/>
	DUT GCBA	Premier cycle	<input checked="" type="checkbox"/>				<input checked="" type="checkbox"/>
	DIC GCIA	Deuxième cycle	<input checked="" type="checkbox"/>				<input checked="" type="checkbox"/>
	DUT GC	Premier cycle	<input checked="" type="checkbox"/>				<input checked="" type="checkbox"/>
	DIC GC	Deuxième cycle	<input checked="" type="checkbox"/>				<input checked="" type="checkbox"/>

Etablissements	Filières ou Formations	Cycle	Formation			Type	
			Publique	Privée	FAD	Enseignement Général	Enseignement Professionnel
	DUT GE	Premier cycle	<input checked="" type="checkbox"/>				<input checked="" type="checkbox"/>
	DIC GE	Deuxième cycle	<input checked="" type="checkbox"/>	<input checked="" type="checkbox"/>			<input checked="" type="checkbox"/>
	DUT GM	Premier cycle	<input checked="" type="checkbox"/>				<input checked="" type="checkbox"/>
	DIC GM	Deuxième cycle	<input checked="" type="checkbox"/>				<input checked="" type="checkbox"/>
	DUT G	Premier cycle	<input checked="" type="checkbox"/>				<input checked="" type="checkbox"/>
	DES CAF	Deuxième cycle	<input checked="" type="checkbox"/>				<input checked="" type="checkbox"/>
	DUT GI	Premier cycle	<input checked="" type="checkbox"/>				<input checked="" type="checkbox"/>
	DIC GI	Deuxième cycle	<input checked="" type="checkbox"/>				<input checked="" type="checkbox"/>
Faculté des Sciences Économiques et de Gestion (FASEG)	L1&2EG	Premier cycle	<input checked="" type="checkbox"/>			<input checked="" type="checkbox"/>	
	LAPE	Premier cycle	<input checked="" type="checkbox"/>			<input checked="" type="checkbox"/>	
	MSE	Deuxième cycle	<input checked="" type="checkbox"/>		<input checked="" type="checkbox"/>	<input checked="" type="checkbox"/>	
	M1AMDRL	Deuxième cycle		<input checked="" type="checkbox"/>			<input checked="" type="checkbox"/>
	M1DRL EM	Deuxième cycle		<input checked="" type="checkbox"/>			<input checked="" type="checkbox"/>
	M1PP AAPE	Deuxième cycle		<input checked="" type="checkbox"/>			<input checked="" type="checkbox"/>
	M1PP MIPPS	Deuxième cycle		<input checked="" type="checkbox"/>			<input checked="" type="checkbox"/>
	M1SAFIR	Deuxième cycle		<input checked="" type="checkbox"/>			<input checked="" type="checkbox"/>
	MMBF	Deuxième cycle	<input checked="" type="checkbox"/>			<input checked="" type="checkbox"/>	<input checked="" type="checkbox"/>
	MPNCI	Deuxième cycle	<input checked="" type="checkbox"/>	<input checked="" type="checkbox"/>		<input checked="" type="checkbox"/>	<input checked="" type="checkbox"/>
	MER	Deuxième cycle	<input checked="" type="checkbox"/>			<input checked="" type="checkbox"/>	<input checked="" type="checkbox"/>

Etablissements	Filières ou Formations	Cycle	Formation			Type	
			Publique	Privée	FAD	Enseignement Général	Enseignement Professionnel
	M2TL	Deuxième cycle	<input checked="" type="checkbox"/>			<input checked="" type="checkbox"/>	<input checked="" type="checkbox"/>
	MEBFQ	Deuxième cycle	<input checked="" type="checkbox"/>			<input checked="" type="checkbox"/>	<input checked="" type="checkbox"/>
	M2AMDRL	Deuxième cycle		<input checked="" type="checkbox"/>			<input checked="" type="checkbox"/>
	M2DRL EM	Deuxième cycle		<input checked="" type="checkbox"/>			<input checked="" type="checkbox"/>
	M2PP AAPE	Deuxième cycle		<input checked="" type="checkbox"/>			<input checked="" type="checkbox"/>
	M2PP MIPPE	Deuxième cycle		<input checked="" type="checkbox"/>			<input checked="" type="checkbox"/>
	M2PP MIPPS	Deuxième cycle		<input checked="" type="checkbox"/>			<input checked="" type="checkbox"/>
	MPEAEP	Deuxième cycle		<input checked="" type="checkbox"/>			<input checked="" type="checkbox"/>
	MMMQEF	Deuxième cycle		<input checked="" type="checkbox"/>			<input checked="" type="checkbox"/>
	MMIP	Deuxième cycle		<input checked="" type="checkbox"/>			<input checked="" type="checkbox"/>
	MMSE	Deuxième cycle	<input checked="" type="checkbox"/>			<input checked="" type="checkbox"/>	
	MPD	Deuxième cycle	<input checked="" type="checkbox"/>	<input checked="" type="checkbox"/>			<input checked="" type="checkbox"/>
	NPTCI	Deuxième cycle	<input checked="" type="checkbox"/>			<input checked="" type="checkbox"/>	
	LGE	Premier cycle	<input checked="" type="checkbox"/>			<input checked="" type="checkbox"/>	
	LDL	Premier cycle	<input checked="" type="checkbox"/>			<input checked="" type="checkbox"/>	
	LMES	Premier cycle		<input checked="" type="checkbox"/>			<input checked="" type="checkbox"/>
	DEA SG	Deuxième cycle	<input checked="" type="checkbox"/>			<input checked="" type="checkbox"/>	
	MPDL	Deuxième cycle		<input checked="" type="checkbox"/>			<input checked="" type="checkbox"/>
	M1SG	Premier cycle	<input checked="" type="checkbox"/>		<input checked="" type="checkbox"/>	<input checked="" type="checkbox"/>	

Etablissements	Filières ou Formations	Cycle	Formation			Type	
			Publique	Privée	FAD	Enseignement Général	Enseignement Professionnel
	MAu	Deuxième cycle	<input checked="" type="checkbox"/>			<input checked="" type="checkbox"/>	<input checked="" type="checkbox"/>
	MFin	Deuxième cycle	<input checked="" type="checkbox"/>			<input checked="" type="checkbox"/>	<input checked="" type="checkbox"/>
	MCMAI	Deuxième cycle	<input checked="" type="checkbox"/>			<input checked="" type="checkbox"/>	<input checked="" type="checkbox"/>
	MRSB	Deuxième cycle	<input checked="" type="checkbox"/>			<input checked="" type="checkbox"/>	<input checked="" type="checkbox"/>
	MMS	Deuxième cycle		<input checked="" type="checkbox"/>			<input checked="" type="checkbox"/>
	MMES	Deuxième cycle		<input checked="" type="checkbox"/>			<input checked="" type="checkbox"/>
	LPBA	Premier cycle		<input checked="" type="checkbox"/>			<input checked="" type="checkbox"/>
	LASEF	Premier cycle		<input checked="" type="checkbox"/>			<input checked="" type="checkbox"/>
	MPMSE	Deuxième cycle		<input checked="" type="checkbox"/>			<input checked="" type="checkbox"/>
	MPGMA	Deuxième cycle		<input checked="" type="checkbox"/>			<input checked="" type="checkbox"/>
	MBF	Deuxième cycle		<input checked="" type="checkbox"/>			<input checked="" type="checkbox"/>
	DUG	Premier cycle		<input checked="" type="checkbox"/>			<input checked="" type="checkbox"/>
	LPSG CEGP	Premier cycle		<input checked="" type="checkbox"/>			<input checked="" type="checkbox"/>
	LPSG MGC	Premier cycle		<input checked="" type="checkbox"/>			<input checked="" type="checkbox"/>
	LPSG GRH	Premier cycle		<input checked="" type="checkbox"/>			<input checked="" type="checkbox"/>
	LPSG FC	Premier cycle		<input checked="" type="checkbox"/>			<input checked="" type="checkbox"/>
	LPMC	Premier cycle		<input checked="" type="checkbox"/>			<input checked="" type="checkbox"/>
	LPSG BIF	Premier cycle		<input checked="" type="checkbox"/>			<input checked="" type="checkbox"/>
	MPSG GRH	Deuxième cycle		<input checked="" type="checkbox"/>			<input checked="" type="checkbox"/>

Etablissements	Filières ou Formations	Cycle	Formation			Type	
			Publique	Privée	FAD	Enseignement Général	Enseignement Professionnel
	MPSG BIF	Deuxième cycle		<input checked="" type="checkbox"/>			<input checked="" type="checkbox"/>
	MPSG MGC	Deuxième cycle		<input checked="" type="checkbox"/>			<input checked="" type="checkbox"/>
	MPSG ACG	Deuxième cycle		<input checked="" type="checkbox"/>			<input checked="" type="checkbox"/>
	MPSG Fin	Deuxième cycle		<input checked="" type="checkbox"/>			<input checked="" type="checkbox"/>
	MPSG CEGP	Deuxième cycle		<input checked="" type="checkbox"/>			<input checked="" type="checkbox"/>
	MPSG MC	Deuxième cycle		<input checked="" type="checkbox"/>			<input checked="" type="checkbox"/>
	MPSG FA	Deuxième cycle		<input checked="" type="checkbox"/>			<input checked="" type="checkbox"/>
	MBA AE	Deuxième cycle		<input checked="" type="checkbox"/>			<input checked="" type="checkbox"/>
Faculté des Sciences et Technologies de l'Éducation et de la Formation (FASTEF)	FPES	Deuxième cycle	<input checked="" type="checkbox"/>		<input checked="" type="checkbox"/>	<input checked="" type="checkbox"/>	<input checked="" type="checkbox"/>
	FPEM	Deuxième cycle	<input checked="" type="checkbox"/>		<input checked="" type="checkbox"/>	<input checked="" type="checkbox"/>	<input checked="" type="checkbox"/>
	FPCEM	Premier cycle	<input checked="" type="checkbox"/>		<input checked="" type="checkbox"/>	<input checked="" type="checkbox"/>	<input checked="" type="checkbox"/>
	FPEM	Deuxième cycle	<input checked="" type="checkbox"/>		<input checked="" type="checkbox"/>	<input checked="" type="checkbox"/>	<input checked="" type="checkbox"/>
	FPES	Deuxième cycle	<input checked="" type="checkbox"/>		<input checked="" type="checkbox"/>	<input checked="" type="checkbox"/>	<input checked="" type="checkbox"/>
	FPEM	Deuxième cycle	<input checked="" type="checkbox"/>		<input checked="" type="checkbox"/>	<input checked="" type="checkbox"/>	<input checked="" type="checkbox"/>
	FPES	Deuxième cycle	<input checked="" type="checkbox"/>		<input checked="" type="checkbox"/>	<input checked="" type="checkbox"/>	<input checked="" type="checkbox"/>
	FPCEM	Premier cycle	<input checked="" type="checkbox"/>		<input checked="" type="checkbox"/>	<input checked="" type="checkbox"/>	<input checked="" type="checkbox"/>
	FPEM	Deuxième cycle	<input checked="" type="checkbox"/>		<input checked="" type="checkbox"/>	<input checked="" type="checkbox"/>	<input checked="" type="checkbox"/>
	FPES	Deuxième cycle	<input checked="" type="checkbox"/>		<input checked="" type="checkbox"/>	<input checked="" type="checkbox"/>	<input checked="" type="checkbox"/>
	FPES	Deuxième cycle	<input checked="" type="checkbox"/>		<input checked="" type="checkbox"/>	<input checked="" type="checkbox"/>	<input checked="" type="checkbox"/>
	FPES	Deuxième cycle	<input checked="" type="checkbox"/>		<input checked="" type="checkbox"/>	<input checked="" type="checkbox"/>	<input checked="" type="checkbox"/>

Etablissements	Filières ou Formations	Cycle	Formation			Type	
			Publique	Privée	FAD	Enseignement Général	Enseignement Professionnel
	FPEM	Deuxième cycle	<input checked="" type="checkbox"/>		<input checked="" type="checkbox"/>	<input checked="" type="checkbox"/>	<input checked="" type="checkbox"/>
	FPES	Deuxième cycle	<input checked="" type="checkbox"/>		<input checked="" type="checkbox"/>	<input checked="" type="checkbox"/>	<input checked="" type="checkbox"/>
	FPEM	Deuxième cycle	<input checked="" type="checkbox"/>		<input checked="" type="checkbox"/>	<input checked="" type="checkbox"/>	<input checked="" type="checkbox"/>
	FPCEM	Premier cycle	<input checked="" type="checkbox"/>		<input checked="" type="checkbox"/>	<input checked="" type="checkbox"/>	<input checked="" type="checkbox"/>
	FPEM	Deuxième cycle	<input checked="" type="checkbox"/>		<input checked="" type="checkbox"/>	<input checked="" type="checkbox"/>	<input checked="" type="checkbox"/>
	FPES	Deuxième cycle	<input checked="" type="checkbox"/>		<input checked="" type="checkbox"/>	<input checked="" type="checkbox"/>	<input checked="" type="checkbox"/>
	FPES	Deuxième cycle	<input checked="" type="checkbox"/>		<input checked="" type="checkbox"/>	<input checked="" type="checkbox"/>	<input checked="" type="checkbox"/>
	FPCEM	Premier cycle	<input checked="" type="checkbox"/>		<input checked="" type="checkbox"/>	<input checked="" type="checkbox"/>	<input checked="" type="checkbox"/>
	FPEM	Deuxième cycle	<input checked="" type="checkbox"/>		<input checked="" type="checkbox"/>	<input checked="" type="checkbox"/>	<input checked="" type="checkbox"/>
	FPES	Deuxième cycle	<input checked="" type="checkbox"/>		<input checked="" type="checkbox"/>	<input checked="" type="checkbox"/>	<input checked="" type="checkbox"/>
	FPCEM	Premier cycle	<input checked="" type="checkbox"/>		<input checked="" type="checkbox"/>	<input checked="" type="checkbox"/>	<input checked="" type="checkbox"/>
	FPEM	Deuxième cycle	<input checked="" type="checkbox"/>		<input checked="" type="checkbox"/>	<input checked="" type="checkbox"/>	<input checked="" type="checkbox"/>
	FPES	Deuxième cycle	<input checked="" type="checkbox"/>		<input checked="" type="checkbox"/>	<input checked="" type="checkbox"/>	<input checked="" type="checkbox"/>
	FPCEM	Premier cycle	<input checked="" type="checkbox"/>		<input checked="" type="checkbox"/>	<input checked="" type="checkbox"/>	<input checked="" type="checkbox"/>
	FPEM	Premier cycle	<input checked="" type="checkbox"/>		<input checked="" type="checkbox"/>	<input checked="" type="checkbox"/>	<input checked="" type="checkbox"/>
	FPES	Deuxième cycle	<input checked="" type="checkbox"/>		<input checked="" type="checkbox"/>	<input checked="" type="checkbox"/>	<input checked="" type="checkbox"/>
	FIS	Deuxième cycle	<input checked="" type="checkbox"/>		<input checked="" type="checkbox"/>	<input checked="" type="checkbox"/>	<input checked="" type="checkbox"/>
	FCP	Deuxième cycle	<input checked="" type="checkbox"/>		<input checked="" type="checkbox"/>	<input checked="" type="checkbox"/>	<input checked="" type="checkbox"/>

Etablissements	Filières ou Formations	Cycle	Formation			Type	
			Publique	Privée	FAD	Enseignement Général	Enseignement Professionnel
	MS Éduc.	Deuxième cycle	<input checked="" type="checkbox"/>			<input checked="" type="checkbox"/>	<input checked="" type="checkbox"/>
	DES	Troisième cycle	<input checked="" type="checkbox"/>			<input checked="" type="checkbox"/>	
Faculté des Lettres et Sciences Humaines (FLSH)	LLCG	Premier cycle	<input checked="" type="checkbox"/>			<input checked="" type="checkbox"/>	
	MLCG	Deuxième cycle	<input checked="" type="checkbox"/>			<input checked="" type="checkbox"/>	
	LEA EBC	Premier cycle	<input checked="" type="checkbox"/>			<input checked="" type="checkbox"/>	
	LEA EAC	Premier cycle	<input checked="" type="checkbox"/>			<input checked="" type="checkbox"/>	
	LEA EAP	Premier cycle	<input checked="" type="checkbox"/>			<input checked="" type="checkbox"/>	
	MEA EBC	Deuxième cycle	<input checked="" type="checkbox"/>			<input checked="" type="checkbox"/>	
	MEA EAC	Deuxième cycle	<input checked="" type="checkbox"/>			<input checked="" type="checkbox"/>	
	MEA EAP	Deuxième cycle	<input checked="" type="checkbox"/>			<input checked="" type="checkbox"/>	
	MEA L	Deuxième cycle	<input checked="" type="checkbox"/>			<input checked="" type="checkbox"/>	
	LLLCA	Premier cycle	<input checked="" type="checkbox"/>			<input checked="" type="checkbox"/>	<input checked="" type="checkbox"/>
	MLA	Deuxième cycle	<input checked="" type="checkbox"/>			<input checked="" type="checkbox"/>	<input checked="" type="checkbox"/>
	LMATER	Deuxième cycle		<input checked="" type="checkbox"/>			<input checked="" type="checkbox"/>
	LGH	Premier cycle	<input checked="" type="checkbox"/>			<input checked="" type="checkbox"/>	
	LGP	Premier cycle	<input checked="" type="checkbox"/>			<input checked="" type="checkbox"/>	
	MESD	Deuxième cycle	<input checked="" type="checkbox"/>			<input checked="" type="checkbox"/>	<input checked="" type="checkbox"/>



Etablissements	Filières ou Formations	Cycle	Formation			Type	
			Publique	Privée	FAD	Enseignement Général	Enseignement Professionnel
	MGIDDLOA	Deuxième cycle	<input checked="" type="checkbox"/>			<input checked="" type="checkbox"/>	<input checked="" type="checkbox"/>
	MATDDL	Deuxième cycle	<input checked="" type="checkbox"/>			<input checked="" type="checkbox"/>	<input checked="" type="checkbox"/>
	MRED	Deuxième cycle	<input checked="" type="checkbox"/>			<input checked="" type="checkbox"/>	<input checked="" type="checkbox"/>
	LHISPAM	Premier cycle	<input checked="" type="checkbox"/>			<input checked="" type="checkbox"/>	
	MHIS MC	Deuxième cycle	<input checked="" type="checkbox"/>			<input checked="" type="checkbox"/>	
	MHIS CMA	Deuxième cycle	<input checked="" type="checkbox"/>			<input checked="" type="checkbox"/>	
	MHIS MA	Deuxième cycle	<input checked="" type="checkbox"/>			<input checked="" type="checkbox"/>	
	LLAn.	Premier cycle	<input checked="" type="checkbox"/>			<input checked="" type="checkbox"/>	
	MLAn.	Deuxième cycle	<input checked="" type="checkbox"/>			<input checked="" type="checkbox"/>	
	LLR E	Premier cycle	<input checked="" type="checkbox"/>			<input checked="" type="checkbox"/>	
	LLR P	Premier cycle	<input checked="" type="checkbox"/>			<input checked="" type="checkbox"/>	
	LLR I	Premier cycle	<input checked="" type="checkbox"/>			<input checked="" type="checkbox"/>	
	MLR E	Deuxième cycle	<input checked="" type="checkbox"/>			<input checked="" type="checkbox"/>	
	MLR P	Deuxième cycle	<input checked="" type="checkbox"/>			<input checked="" type="checkbox"/>	
	MLR I	Deuxième cycle	<input checked="" type="checkbox"/>			<input checked="" type="checkbox"/>	
	LLCM LFFC	Premier cycle	<input checked="" type="checkbox"/>			<input checked="" type="checkbox"/>	
	LLCM EAF	Premier cycle	<input checked="" type="checkbox"/>			<input checked="" type="checkbox"/>	
	LLCM LF	Premier cycle	<input checked="" type="checkbox"/>			<input checked="" type="checkbox"/>	

Etablissements	Filières ou Formations	Cycle	Formation			Type	
			Publique	Privée	FAD	Enseignement Général	Enseignement Professionnel
	MLCM LFFC	Deuxième cycle	<input checked="" type="checkbox"/>			<input checked="" type="checkbox"/>	
	MLCM EAF	Deuxième cycle	<input checked="" type="checkbox"/>			<input checked="" type="checkbox"/>	
	MLC	Deuxième cycle	<input checked="" type="checkbox"/>			<input checked="" type="checkbox"/>	
		Deuxième cycle	<input checked="" type="checkbox"/>			<input checked="" type="checkbox"/>	
	LLSL	Premier cycle	<input checked="" type="checkbox"/>			<input checked="" type="checkbox"/>	
	MLSL	Deuxième cycle	<input checked="" type="checkbox"/>			<input checked="" type="checkbox"/>	
	LLCP	Premier cycle	<input checked="" type="checkbox"/>			<input checked="" type="checkbox"/>	
	MLCP	Deuxième cycle	<input checked="" type="checkbox"/>			<input checked="" type="checkbox"/>	
	LPh	Premier cycle	<input checked="" type="checkbox"/>			<input checked="" type="checkbox"/>	<input checked="" type="checkbox"/>
	MPh	Deuxième cycle	<input checked="" type="checkbox"/>			<input checked="" type="checkbox"/>	<input checked="" type="checkbox"/>
	LLCS	Premier cycle	<input checked="" type="checkbox"/>			<input checked="" type="checkbox"/>	<input checked="" type="checkbox"/>
	MLCS	Deuxième cycle	<input checked="" type="checkbox"/>			<input checked="" type="checkbox"/>	<input checked="" type="checkbox"/>
	LSoc.	Premier cycle	<input checked="" type="checkbox"/>			<input checked="" type="checkbox"/>	<input checked="" type="checkbox"/>
	Msoc.	Deuxième cycle	<input checked="" type="checkbox"/>			<input checked="" type="checkbox"/>	<input checked="" type="checkbox"/>
Faculté de Médecine, de Pharmacie et d'Odontostomatologie (FMPOS)	PCEM	Premier cycle	<input checked="" type="checkbox"/>				<input checked="" type="checkbox"/>
	DCEM	Deuxième cycle	<input checked="" type="checkbox"/>				<input checked="" type="checkbox"/>
	DEM	Troisième cycle	<input checked="" type="checkbox"/>				<input checked="" type="checkbox"/>
	PCED	Premier cycle	<input checked="" type="checkbox"/>				<input checked="" type="checkbox"/>

Etablissements	Filières ou Formations	Cycle	Formation			Type	
			Publique	Privée	FAD	Enseignement Général	Enseignement Professionnel
	DCED	Deuxième cycle	<input checked="" type="checkbox"/>				<input checked="" type="checkbox"/>
	DED	Troisième cycle	<input checked="" type="checkbox"/>				<input checked="" type="checkbox"/>
	MSO	Deuxième cycle		<input checked="" type="checkbox"/>			<input checked="" type="checkbox"/>
	CES CB	Troisième cycle		<input checked="" type="checkbox"/>			<input checked="" type="checkbox"/>
	PCEP	Premier cycle	<input checked="" type="checkbox"/>				<input checked="" type="checkbox"/>
	DCEP	Deuxième cycle	<input checked="" type="checkbox"/>				<input checked="" type="checkbox"/>
	MPHC	Deuxième cycle		<input checked="" type="checkbox"/>			<input checked="" type="checkbox"/>
	MII	Deuxième cycle		<input checked="" type="checkbox"/>			<input checked="" type="checkbox"/>
	MDIM	Deuxième cycle		<input checked="" type="checkbox"/>			<input checked="" type="checkbox"/>
	MMAF	Deuxième cycle		<input checked="" type="checkbox"/>			<input checked="" type="checkbox"/>
	MAPMQPSA	Deuxième cycle		<input checked="" type="checkbox"/>			<input checked="" type="checkbox"/>
	DIUI Vacc.	Troisième Cycle		<input checked="" type="checkbox"/>			<input checked="" type="checkbox"/>
	DU ARMQS	Premier Cycle		<input checked="" type="checkbox"/>			<input checked="" type="checkbox"/>
	MPhy.	Deuxième cycle		<input checked="" type="checkbox"/>			<input checked="" type="checkbox"/>
	MBAIES	Deuxième cycle		<input checked="" type="checkbox"/>			<input checked="" type="checkbox"/>
	MHB	Deuxième cycle		<input checked="" type="checkbox"/>			<input checked="" type="checkbox"/>
	MBCP	Deuxième cycle		<input checked="" type="checkbox"/>			<input checked="" type="checkbox"/>

Etablissements	Filières ou Formations	Cycle	Formation			Type	
			Publique	Privée	FAD	Enseignement Général	Enseignement Professionnel
	MPH	Deuxième cycle		<input checked="" type="checkbox"/>			<input checked="" type="checkbox"/>
	MAMC	Deuxième cycle		<input checked="" type="checkbox"/>			<input checked="" type="checkbox"/>
	MHEC	Deuxième cycle		<input checked="" type="checkbox"/>			<input checked="" type="checkbox"/>
	MBGG	Deuxième cycle		<input checked="" type="checkbox"/>			<input checked="" type="checkbox"/>
	DU ETU	Premier cycle		<input checked="" type="checkbox"/>			<input checked="" type="checkbox"/>
	DES RIM	Troisième cycle		<input checked="" type="checkbox"/>			<input checked="" type="checkbox"/>
	DES BC	Troisième cycle		<input checked="" type="checkbox"/>			<input checked="" type="checkbox"/>
	DES ACP	Troisième cycle		<input checked="" type="checkbox"/>			<input checked="" type="checkbox"/>
	DES BMS	Troisième cycle		<input checked="" type="checkbox"/>			<input checked="" type="checkbox"/>
	DES HC	Troisième cycle		<input checked="" type="checkbox"/>			<input checked="" type="checkbox"/>
	DES OT	Troisième cycle		<input checked="" type="checkbox"/>			<input checked="" type="checkbox"/>
	DES AR	Troisième cycle		<input checked="" type="checkbox"/>			<input checked="" type="checkbox"/>
	DES CP	Troisième cycle		<input checked="" type="checkbox"/>			<input checked="" type="checkbox"/>
	DES Ur	Troisième cycle		<input checked="" type="checkbox"/>			<input checked="" type="checkbox"/>
	DES Oph.	Troisième cycle		<input checked="" type="checkbox"/>			<input checked="" type="checkbox"/>
	DES GO	Troisième cycle		<input checked="" type="checkbox"/>			<input checked="" type="checkbox"/>
	DES Canc.	Troisième cycle		<input checked="" type="checkbox"/>			<input checked="" type="checkbox"/>
	DES CG	Troisième cycle		<input checked="" type="checkbox"/>			<input checked="" type="checkbox"/>
	DU MU	Troisième cycle		<input checked="" type="checkbox"/>			<input checked="" type="checkbox"/>

Etablissements	Filières ou Formations	Cycle	Formation			Type	
			Publique	Privée	FAD	Enseignement Général	Enseignement Professionnel
	DES CTC	Troisième cycle		<input checked="" type="checkbox"/>			<input checked="" type="checkbox"/>
	DES Ne.	Troisième cycle		<input checked="" type="checkbox"/>			<input checked="" type="checkbox"/>
	DES ORL	Troisième cycle		<input checked="" type="checkbox"/>			<input checked="" type="checkbox"/>
	DIUCVP	Troisième cycle		<input checked="" type="checkbox"/>			<input checked="" type="checkbox"/>
	DIU CV	Troisième Cycle		<input checked="" type="checkbox"/>			<input checked="" type="checkbox"/>
	DIUI EGO	Troisième Cycle		<input checked="" type="checkbox"/>			<input checked="" type="checkbox"/>
	DU G	Troisième Cycle		<input checked="" type="checkbox"/>			<input checked="" type="checkbox"/>
	DIUIP	Troisième Cycle		<input checked="" type="checkbox"/>			<input checked="" type="checkbox"/>
	LMG	Premier Cycle		<input checked="" type="checkbox"/>			<input checked="" type="checkbox"/>
	MSP	Deuxième cycle		<input checked="" type="checkbox"/>			<input checked="" type="checkbox"/>
	DU Ep.	Premier cycle		<input checked="" type="checkbox"/>			<input checked="" type="checkbox"/>
	DES HG	Troisième cycle		<input checked="" type="checkbox"/>			<input checked="" type="checkbox"/>
	DES MI	Troisième cycle		<input checked="" type="checkbox"/>			<input checked="" type="checkbox"/>
	DES Nep	Troisième cycle		<input checked="" type="checkbox"/>			<input checked="" type="checkbox"/>
	DES Neu	Troisième cycle		<input checked="" type="checkbox"/>			<input checked="" type="checkbox"/>
	DES Pe	Troisième cycle		<input checked="" type="checkbox"/>			<input checked="" type="checkbox"/>
	DES Pn	Troisième cycle		<input checked="" type="checkbox"/>			<input checked="" type="checkbox"/>
	DES Psy.	Troisième cycle		<input checked="" type="checkbox"/>			<input checked="" type="checkbox"/>
	DES Minf.	Troisième cycle		<input checked="" type="checkbox"/>			<input checked="" type="checkbox"/>

Etablissements	Filières ou Formations	Cycle	Formation			Type	
			Publique	Privée	FAD	Enseignement Général	Enseignement Professionnel
	DES Rh	Troisième cycle		<input checked="" type="checkbox"/>			<input checked="" type="checkbox"/>
	DES MT	Troisième cycle		<input checked="" type="checkbox"/>			<input checked="" type="checkbox"/>
	DES Car.	Troisième cycle		<input checked="" type="checkbox"/>			<input checked="" type="checkbox"/>
	DES MLE	Troisième cycle		<input checked="" type="checkbox"/>			<input checked="" type="checkbox"/>
	DES DV	Troisième cycle		<input checked="" type="checkbox"/>			<input checked="" type="checkbox"/>
Faculté des Sciences Juridiques et Politiques (FSJP)	L 1 SJ	Premier cycle	<input checked="" type="checkbox"/>	<input checked="" type="checkbox"/>	<input checked="" type="checkbox"/>	<input checked="" type="checkbox"/>	
	L 2 SJ	Premier cycle	<input checked="" type="checkbox"/>	<input checked="" type="checkbox"/>	<input checked="" type="checkbox"/>	<input checked="" type="checkbox"/>	
	L 3 DP	Premier cycle	<input checked="" type="checkbox"/>	<input checked="" type="checkbox"/>	<input checked="" type="checkbox"/>	<input checked="" type="checkbox"/>	
	MRDP SC	Deuxième cycle	<input checked="" type="checkbox"/>				<input checked="" type="checkbox"/>
	M1P DENP	Deuxième cycle	<input checked="" type="checkbox"/>				<input checked="" type="checkbox"/>
	LSJ PP	Deuxième cycle		<input checked="" type="checkbox"/>			<input checked="" type="checkbox"/>
	MMSJE	Deuxième cycle	<input checked="" type="checkbox"/>	<input checked="" type="checkbox"/>			<input checked="" type="checkbox"/>
	M2P DENP	Deuxième cycle	<input checked="" type="checkbox"/>	<input checked="" type="checkbox"/>			<input checked="" type="checkbox"/>
	M2DF	Deuxième cycle	<input checked="" type="checkbox"/>			<input checked="" type="checkbox"/>	
	M2 RDP	Deuxième cycle	<input checked="" type="checkbox"/>		<input checked="" type="checkbox"/>		
	L2 SP	Premier cycle	<input checked="" type="checkbox"/>			<input checked="" type="checkbox"/>	
	L3 SP	Premier cycle	<input checked="" type="checkbox"/>			<input checked="" type="checkbox"/>	
	M2 RSP	Deuxième cycle		<input checked="" type="checkbox"/>		<input checked="" type="checkbox"/>	
	M2 DSP	Deuxième cycle				<input checked="" type="checkbox"/>	

Etablissements	Filières ou Formations	Cycle	Formation			Type	
			Publique	Privée	FAD	Enseignement Général	Enseignement Professionnel
	M2R DHP	Deuxième cycle	<input checked="" type="checkbox"/>			<input checked="" type="checkbox"/>	
	M2 RDIOMC	Deuxième cycle		<input checked="" type="checkbox"/>		<input checked="" type="checkbox"/>	
	M1 RSP	Deuxième cycle	<input checked="" type="checkbox"/>			<input checked="" type="checkbox"/>	
	M2 RHDI	Deuxième cycle		<input checked="" type="checkbox"/>		<input checked="" type="checkbox"/>	
	L Dpub.	Premier cycle	<input checked="" type="checkbox"/>	<input checked="" type="checkbox"/>	<input checked="" type="checkbox"/>	<input checked="" type="checkbox"/>	
	M1 PEPRI	Deuxième cycle	<input checked="" type="checkbox"/>	<input checked="" type="checkbox"/>			<input checked="" type="checkbox"/>
	MR DPub.	Deuxième cycle	<input checked="" type="checkbox"/>			<input checked="" type="checkbox"/>	
	M1 PDACL	Deuxième cycle	<input checked="" type="checkbox"/>	<input checked="" type="checkbox"/>			<input checked="" type="checkbox"/>
	M2 PDACL	Deuxième cycle	<input checked="" type="checkbox"/>	<input checked="" type="checkbox"/>			<input checked="" type="checkbox"/>
	M2 PBSP	Deuxième cycle	<input checked="" type="checkbox"/>	<input checked="" type="checkbox"/>			<input checked="" type="checkbox"/>
	MR DPub.	Deuxième cycle	<input checked="" type="checkbox"/>			<input checked="" type="checkbox"/>	
Faculté des Sciences et Techniques (FST)	LPCSM	Premier cycle	<input checked="" type="checkbox"/>			<input checked="" type="checkbox"/>	
	LBCG	Premier cycle	<input checked="" type="checkbox"/>			<input checked="" type="checkbox"/>	
	LMPI	Premier cycle	<input checked="" type="checkbox"/>			<input checked="" type="checkbox"/>	
	MEPC	Deuxième cycle	<input checked="" type="checkbox"/>				<input checked="" type="checkbox"/>
	MPMC	Deuxième cycle	<input checked="" type="checkbox"/>				<input checked="" type="checkbox"/>
	MESVT	Deuxième cycle	<input checked="" type="checkbox"/>			<input checked="" type="checkbox"/>	
	LPAE	Premier cycle	<input checked="" type="checkbox"/>				<input checked="" type="checkbox"/>
	MAEA	Deuxième cycle	<input checked="" type="checkbox"/>				<input checked="" type="checkbox"/>

Etablissements	Filières ou Formations	Cycle	Formation			Type	
			Publique	Privée	FAD	Enseignement Général	Enseignement Professionnel
	MBVM	Deuxième cycle	<input checked="" type="checkbox"/>				<input checked="" type="checkbox"/>
	MPPV	Deuxième cycle	<input checked="" type="checkbox"/>				<input checked="" type="checkbox"/>
	MTABEC	Deuxième cycle	<input checked="" type="checkbox"/>				<input checked="" type="checkbox"/>
	MGDAH	Deuxième cycle	<input checked="" type="checkbox"/>				<input checked="" type="checkbox"/>
	LPPA	Premier cycle	<input checked="" type="checkbox"/>				<input checked="" type="checkbox"/>
	MEGE	Deuxième cycle	<input checked="" type="checkbox"/>				<input checked="" type="checkbox"/>
	MBA E	Deuxième cycle	<input checked="" type="checkbox"/>				<input checked="" type="checkbox"/>
	MGP	Deuxième cycle	<input checked="" type="checkbox"/>				<input checked="" type="checkbox"/>
	MP	Deuxième cycle					<input checked="" type="checkbox"/>
	LPC	Premier cycle	<input checked="" type="checkbox"/>			<input checked="" type="checkbox"/>	
	MCM I	Deuxième cycle	<input checked="" type="checkbox"/>				<input checked="" type="checkbox"/>
	MCM O	Deuxième cycle	<input checked="" type="checkbox"/>				<input checked="" type="checkbox"/>
	MCPAEA	Deuxième cycle	<input checked="" type="checkbox"/>				<input checked="" type="checkbox"/>
	MCBPN	Deuxième cycle	<input checked="" type="checkbox"/>				<input checked="" type="checkbox"/>
	MCBAN	Deuxième cycle	<input checked="" type="checkbox"/>				<input checked="" type="checkbox"/>
	LP	Premier cycle	<input checked="" type="checkbox"/>				<input checked="" type="checkbox"/>
	M PA	Deuxième cycle	<input checked="" type="checkbox"/>				<input checked="" type="checkbox"/>
	MPAN	Deuxième cycle	<input checked="" type="checkbox"/>				<input checked="" type="checkbox"/>
	MPA EST	Deuxième cycle	<input checked="" type="checkbox"/>				<input checked="" type="checkbox"/>



Etablissements	Filières ou Formations	Cycle	Formation			Type	
			Publique	Privée	FAD	Enseignement Général	Enseignement Professionnel
	MPA SGM	Deuxième cycle	<input checked="" type="checkbox"/>				<input checked="" type="checkbox"/>
	MSOLMATS	Deuxième cycle	<input checked="" type="checkbox"/>				<input checked="" type="checkbox"/>
	MMFA	Deuxième cycle	<input checked="" type="checkbox"/>				<input checked="" type="checkbox"/>
	LBB	Premier cycle	<input checked="" type="checkbox"/>				<input checked="" type="checkbox"/>
	LTDSI CI	Premier cycle	<input checked="" type="checkbox"/>				<input checked="" type="checkbox"/>
	LTDSI MCS	Premier cycle	<input checked="" type="checkbox"/>				<input checked="" type="checkbox"/>
	LM	Premier cycle	<input checked="" type="checkbox"/>				
	LM E	Premier cycle	<input checked="" type="checkbox"/>			<input checked="" type="checkbox"/>	
	LInf	Premier cycle	<input checked="" type="checkbox"/>				<input checked="" type="checkbox"/>
	LTDSI Cryp.	Premier cycle	<input checked="" type="checkbox"/>				<input checked="" type="checkbox"/>
	MInf	Deuxième cycle	<input checked="" type="checkbox"/>				<input checked="" type="checkbox"/>
	MMA	Deuxième cycle	<input checked="" type="checkbox"/>				<input checked="" type="checkbox"/>
	MRT	Deuxième cycle	<input checked="" type="checkbox"/>				<input checked="" type="checkbox"/>
	MAGA	Deuxième cycle	<input checked="" type="checkbox"/>				<input checked="" type="checkbox"/>
	MGA	Deuxième cycle	<input checked="" type="checkbox"/>				<input checked="" type="checkbox"/>
	MTDSI	Deuxième cycle	<input checked="" type="checkbox"/>				<input checked="" type="checkbox"/>
	MBB	Deuxième cycle	<input checked="" type="checkbox"/>				<input checked="" type="checkbox"/>
	MMA AN	Deuxième cycle	<input checked="" type="checkbox"/>				<input checked="" type="checkbox"/>
	MMA PS	Deuxième cycle	<input checked="" type="checkbox"/>				<input checked="" type="checkbox"/>

Etablissements	Filières ou Formations	Cycle	Formation			Type	
			Publique	Privée	FAD	Enseignement Général	Enseignement Professionnel
	MMA RO	Deuxième cycle	<input checked="" type="checkbox"/>				<input checked="" type="checkbox"/>
	MSPAN	Deuxième cycle	<input checked="" type="checkbox"/>				<input checked="" type="checkbox"/>
	MS Env.	Deuxième cycle	<input checked="" type="checkbox"/>	<input checked="" type="checkbox"/>		<input checked="" type="checkbox"/>	<input checked="" type="checkbox"/>
	MPE	Deuxième cycle	<input checked="" type="checkbox"/>	<input checked="" type="checkbox"/>			<input checked="" type="checkbox"/>
	MGRNDD	Deuxième cycle	<input checked="" type="checkbox"/>	<input checked="" type="checkbox"/>			<input checked="" type="checkbox"/>
	MPGRSE	Deuxième cycle	<input checked="" type="checkbox"/>	<input checked="" type="checkbox"/>			<input checked="" type="checkbox"/>
	LPGG	Premier Cycle		<input checked="" type="checkbox"/>			<input checked="" type="checkbox"/>
	CPEST	Premier cycle	<input checked="" type="checkbox"/>				<input checked="" type="checkbox"/>
	CIST	Deuxième cycle	<input checked="" type="checkbox"/>				<input checked="" type="checkbox"/>
	LAEB	Premier Cycle		<input checked="" type="checkbox"/>			<input checked="" type="checkbox"/>
	DUH	Premier Cycle	<input checked="" type="checkbox"/>			<input checked="" type="checkbox"/>	
	LBCG	Premier cycle	<input checked="" type="checkbox"/>				<input checked="" type="checkbox"/>
	MGZP PMT	Deuxième cycle	<input checked="" type="checkbox"/>				<input checked="" type="checkbox"/>
	MG ES	Deuxième cycle	<input checked="" type="checkbox"/>				<input checked="" type="checkbox"/>
	MG H	Deuxième cycle	<input checked="" type="checkbox"/>				<input checked="" type="checkbox"/>
Institut des Droits de l'Homme et de la Paix (IDHP)	MRDHP	Deuxième cycle	<input checked="" type="checkbox"/>			<input checked="" type="checkbox"/>	
	MPCDHAH	Deuxième cycle		<input checked="" type="checkbox"/>			<input checked="" type="checkbox"/>
Institut Fondamental d'Afrique Noire (IFAN)	LALing.	Premier, deuxième et troisième cycles					
	LA Is.						

Etablissements	Filières ou Formations	Cycle	Formation			Type	
			Publique	Privée	FAD	Enseignement Général	Enseignement Professionnel
Etablissements de rattachement : FST, FLSH, EDEQUE, EDSEV, ARCIV, ETHOS	L AC						
	L LCA						
	L ZIT						
	L ZVT						
	L BM						
	L TEU						
	L Bot.						
	L Géo.						
	L C14						
	S Aud.						
	S Pub.						
	S Arch.						
	S Doc.						
	M TMAA						
	MMG						
	MHG						
	LASS						
LAGRS							
LA Hist.							

Etablissements	Filières ou Formations	Cycle	Formation			Type	
			Publique	Privée	FAD	Enseignement Général	Enseignement Professionnel
	L Géogr.						
	LAPP						
	LAP						
	LARTES						
Institut de Français pour les Étudiants Étrangers (IFE)	CPLF	Premier cycle					
	DEF	Premier cycle	<input checked="" type="checkbox"/>	<input checked="" type="checkbox"/>		<input checked="" type="checkbox"/>	
	DSEF	Premier cycle					
Institut National du Cancer (INCA)	DES MC	DES	<input checked="" type="checkbox"/>				<input checked="" type="checkbox"/>
	Mcanc.	Deuxième cycle	<input checked="" type="checkbox"/>			<input checked="" type="checkbox"/>	
Institut Supérieur des Arts et des Cultures (ISAC)	MAC	Deuxième cycle		<input checked="" type="checkbox"/>			<input checked="" type="checkbox"/>
Institut National Supérieur de l'Éducation Populaire et du Sport (INSEPS)	LEM	Premier cycle	<input checked="" type="checkbox"/>				<input checked="" type="checkbox"/>
	CAPEPS	Deuxième cycle	<input checked="" type="checkbox"/>				<input checked="" type="checkbox"/>
	LMAAPS	Premier cycle	<input checked="" type="checkbox"/>				<input checked="" type="checkbox"/>
	MMAPSL	Deuxième cycle		<input checked="" type="checkbox"/>			<input checked="" type="checkbox"/>
	CAIEPJS	Deuxième cycle	<input checked="" type="checkbox"/>				<input checked="" type="checkbox"/>
	LSTASJS	Premier cycle	<input checked="" type="checkbox"/>				<input checked="" type="checkbox"/>
Institut de Formation et de Recherche en Population, Développement et Santé de la Reproduction (IPDSR)	MMIRI	Deuxième cycle	<input checked="" type="checkbox"/>				<input checked="" type="checkbox"/>
	MIPDS	Deuxième cycle		<input checked="" type="checkbox"/>			<input checked="" type="checkbox"/>
	MPSDD	Deuxième cycle		<input checked="" type="checkbox"/>			<input checked="" type="checkbox"/>

Etablissements	Filières ou Formations	Cycle	Formation			Type	
			Publique	Privée	FAD	Enseignement Général	Enseignement Professionnel
	MPDSR	Deuxième cycle		<input checked="" type="checkbox"/>			<input checked="" type="checkbox"/>
Institut de Pédiatrie Sociale (IPS)	LPP	Premier cycle	<input checked="" type="checkbox"/>	<input checked="" type="checkbox"/>			<input checked="" type="checkbox"/>
	MS Enf.	Deuxième cycle	<input checked="" type="checkbox"/>	<input checked="" type="checkbox"/>			<input checked="" type="checkbox"/>
Institut de Santé et Développement (ISED)	MSP	Deuxième cycle		<input checked="" type="checkbox"/>			<input checked="" type="checkbox"/>
	DSP	Troisième cycle		<input checked="" type="checkbox"/>			<input checked="" type="checkbox"/>
	DES SP	DES		<input checked="" type="checkbox"/>			<input checked="" type="checkbox"/>
Institut des Sciences du Médicament (ISMED)	MIP	Deuxième cycle		<input checked="" type="checkbox"/>			<input checked="" type="checkbox"/>
	MMEP	Deuxième cycle		<input checked="" type="checkbox"/>			<input checked="" type="checkbox"/>
Institut de Technologie Nucléaire Appliquée (ITNA) Etablissement de rattachement : FST et FMPOS	PAN	Troisième cycle	<input checked="" type="checkbox"/>				<input checked="" type="checkbox"/>
Institut Universitaire de Pêche et d'Aquaculture (IUPA)	LPA	Premier cycle	<input checked="" type="checkbox"/>				<input checked="" type="checkbox"/>
	MAqu.	deuxième cycle	<input checked="" type="checkbox"/>				
	Mpêch.	Deuxième cycle	<input checked="" type="checkbox"/>			<input checked="" type="checkbox"/>	
	MTPH	deuxième cycle	<input checked="" type="checkbox"/>			<input checked="" type="checkbox"/>	
	DESS PA	Deuxième cycle		<input checked="" type="checkbox"/>			<input checked="" type="checkbox"/>
	MEGEA	Deuxième cycle	<input checked="" type="checkbox"/>			<input checked="" type="checkbox"/>	
	DTS/TL	Premier cycle		<input checked="" type="checkbox"/>			<input checked="" type="checkbox"/>

Etablissements	Filières ou Formations	Cycle	Formation			Type	
			Publique	Privée	FAD	Enseignement Général	Enseignement Professionnel
Institut des Langues Étrangères Appliquées (ILEA)	LP/TL	Premier cycle		<input checked="" type="checkbox"/>			<input checked="" type="checkbox"/>
	Mtraduc.	Deuxième cycle		<input checked="" type="checkbox"/>			<input checked="" type="checkbox"/>

Source : DISI/Enquêtes

II.1.3 Tableau 5 : Liste des formations et diplômes préparés par établissement

Etablissements	Filière ou formation	Diplôme d'entrée / niveau	Durée de la formation / an	Diplôme de sortie / niveau	Responsable / adresse
<b>Centre d'Études des Sciences et Techniques de l'Information (CESTI)</b>	DSJC	Bac / Licence	2 ou 3 ans	Licence	<b>Directrice</b> : Mme Cousson Traoré SALL <b>Tel</b> : 33 824 68 75 / 33 824 93 66 <b>Adresse</b> : 2, Rue de l'Université, Dakar Fann <b>Courriel</b> : cesti@ucad.edu.sn
	MECOM	Licence	2 ans	Master	
<b>École des Bibliothécaires, Archivistes et Documentalistes (EBAD)</b>	LSID	Bac / Licence ou équivalence	3	LIPSID	<b>Directeur</b> : M. Mamadou DIARRA <b>CSA</b> : M. Seydi Ababacar GNINGUE <b>Tel</b> : 33 825 76 60 <b>Adresse</b> : Université Cheikh Anta Diop de Dakar <b>Courriel</b> : ebad@ucad.edu.sn
	MSID	LPSID ou équivalence	2	MPSID	
	MSI TI	LPSID ou équivalence	2	Master	
	MSI VP	LPSID ou équivalence	2	Master	
	MSI ID	LPSID ou équivalence	2	Master	
	DSID	MPSID	3	Doctorat	
<b>École Normale Supérieure d'Enseignement Technique et Professionnel (ENSETP)</b>	CAEMTP-EF	Bac + 2	2	CAEMTP	<b>Directeur</b> : Dr Saliou DIOUF <b>CSS</b> : Lat Ndogou NIANG <b>Adresse</b> : Cité Claudel en face de l'Hôtel Terrou-Bi <b>BP</b> : 5004 Dakar Fann <b>Tel</b> : 33 821 76 69 <b>Courriel</b> : ensept@ucad.edu.sn
	CAF PC	Bac + 4	2	CAFPC	
	CAESTP-FM	Bac + 2 ou BTS d'Etat	2 ou 4 ans	CAEMTP	
	CAESTP-CM	Bac + 2 ou BTS d'Etat	2 ou 4 ans	CAESTP	
	CAESTP-EL	Bac + 2 ou BTS d'Etat	2 ou 4 ans	CAESTP	
	CAESTP-GC	Bac + 2 ou BTS d'Etat	2 ou 4 ans	CAESTP	

Etablissements	Filière ou formation	Diplôme d'entrée / niveau	Durée de la formation / an	Diplôme de sortie / niveau	Responsable / adresse
	CAESTP-MVM	Bac + 2 ou BTS d'Etat	2 ou 4 ans	CAESTP	
	CAESTP-SM	Bac + 2 ou BTS d'Etat	2 ou 4 ans	CAESTP	
	CAESTP-ET	Bac + 2 ou BTS d'Etat	2 ou 4 ans	CAESTP	
	CI	Bac	3	Licence	
	BA	Bac	3	Licence	
	CAESTP-MMO	Bac + 4	2	CAESTP	
	CAESTP-IG	Bac + 4	2	CAESTP	
	CAESTP-TE	Bac + 4	2	CAEMTP	
	DIS	CAEMTP / CAESTP	2	CAIS	
<b>École Supérieure d'Économie Appliquée (ESEA)</b>	LPGCL	Bac	3	Licence	<b>Directeur</b> : Dr Koumakh NDOUR <b>CSA</b> : Fatoumata DIOUF <b>Adresse</b> : Km 4, Avenue Cheikh Anta Diop, Dakar <b>BP</b> : 5084 Dakar Fann <b>Tel</b> : 33 825 25 48 <b>Courriel</b> : esea@ucad.edu.sn
	DATEGU	Bac	4	DATEGU	
	LPMF	Bac	2	Licence 2	
	LPGP	Bac	3	Licence	
	D TPE	Bac	4	Ingénieur des travaux	
	LPADC	Bac	3	Licence	
	D DCOF	Bac	2	DST	
<b>École Supérieure Polytechnique (ESP)</b>	M2RSyscom	Bac + 2	3	Bac + 5	<b>Directeur</b> : Pr Amadou Thierno GAYE
	M2R SI	Bac + 2	3	Bac + 5	



Etablissements	Filière ou formation	Diplôme d'entrée / niveau	Durée de la formation / an	Diplôme de sortie / niveau	Responsable / adresse
	DUT GCBA	Bac	2	Bac + 2	<b>CSA</b> : M. Ousmane Niebé DIOP <b>Adresse</b> : Campus Université Cheikh Anta Diop de Dakar <b>Tel</b> : 33 825 08 79 <b>Courriel</b> : esp@esp.sn
	DIC GCIA	Bac + 2	3	Bac + 5	
	DUT GC	Bac	2	Bac + 2	
	DIC GC	Bac + 2	3	Bac + 5	
	DUT GE	Bac	2	Bac + 2	
	DIC GE	Bac + 2	3	Bac + 5	
	DUT GM	Bac	2	Bac + 2	
	DIC GM	Bac + 2	3	Bac + 5	
	DUT G	Bac	2	Bac + 2	
	DES CAF	Bac + 2	3	Bac + 5	
	DUT GI	Bac	2	Bac + 2	
	DIC GI	Bac + 2	3	Bac + 5	
<b>Faculté des Sciences Économiques et de Gestion (FASEG)</b>	L1&2EG	Bac	2	Licence 2	<b>Directeur</b> : Pr Birahim Bouna NIANG <b>CSA</b> : Hamdiatou LY <b>Adresse</b> : Fann-Résidence <b>Tel</b> : 33 859 23 59 <b>Courriel</b> : faseg@ucad.sn
	LAPE	L2 en Sc. Eco.	1	Licence	
	MSE	Licence en Sc. Eco.	1	Master 1	
	M1AMDRL	Licence en Sc. Eco.	1	Master 1	
	M1DRL EM	Licence en Sc. Eco.	1	Master 1	
	M1PP AAPE	Licence en Sc. Eco.	1	Master 1	
	M1PP MIPPS	Licence en Sc. Eco.	1	Master 1	

Etablissements	Filière ou formation	Diplôme d'entrée / niveau	Durée de la formation / an	Diplôme de sortie / niveau	Responsable / adresse
	M1SAFIR	Licence en Sc. Eco.	1	Master 1	
	MMBF	M1 en Sc. Eco	1	Master	
	MPNCI	M1 en Sc. Eco	1	Master	
	MER	M1 en Sc. Eco	1	Master	
	M2TL	M1 en Sc. Eco	1	Master	
	MEBFQ	M1 en Sc. Eco	1	Master	
	M2AMDRL	M1 en Sc. Eco	1	Master	
	M2DRL EM	M1 en Sc. Eco	1	Master	
	M2PP AAPE	M1 en Sc. Eco	1	Master	
	M2PP MIPPE	M1 en Sc. Eco	1	Master	
	M2PP MIPPS	M1 en Sc. Eco	1	Master	
	MPEAEP	M1 en Sc. Eco	1	Master	
	MMMQEF	M1 en Sc. Eco	1	Master	
	MMIP	M1 en Sc. Eco.	1	Master	
	MMSE	M1 en Sc. Eco.	1	Master	
	MPD	M1 en Sc. Eco	1	Master	
	NPTCI	M1 en Sc. Eco	2	DEA	
	LGE	L2 es Sc. Eco	1	Licence	

Etablissements	Filière ou formation	Diplôme d'entrée / niveau	Durée de la formation / an	Diplôme de sortie / niveau	Responsable / adresse
	LDL	L2 es Sc. Eco	1	Licence	
	LMES	L2 es Sc. Eco	1	Licence	
	DEA SG	M1	1	Master	
	MPDL	L3	1	Master 1	
	M1SG	Licence en Gest. des Entr.	1	Master 1	
	MAu	M1 en sc. de Gest.	1	Master	
	MFin	M1 en sc. de Gest.	1	Master	
	MCMAI	M1 en sc. de Gest.	1	Master	
	MRSG	M1 en sc. de Gest.	1	Master	
	MMS	Licence	2	Master	
	MMES	Master 1	1		
	LPBA	L2 en Banq. Assur.	1	Licence	
	LASEF	L2 en Banq. Assur.	1	Licence	
	MPMSE	L. en Anal. Éco. Fin.	2	Master	
	MPGMA	Master 1	1	Master	
	MBF	L. en Banq. Assur.	2	Master	
	DUG	Bac	2	DUG	
	LPSG CEGP	Bac	3	Licence	

Etablissements	Filière ou formation	Diplôme d'entrée / niveau	Durée de la formation / an	Diplôme de sortie / niveau	Responsable / adresse
	LPSG MGC	Bac	3	Licence	
	LPSG GRH	Bac	3	Licence	
	LPSG FC	Bac	3	Licence	
	LPMC	Bac	3	Licence	
	LPSG BIF				
	MPSG GRH	Master 1 en Économie, en Gestion ou d'un diplôme équivalent après réussite au test d'entrée.	1	Master	
	MPSG BIF				
	MPSG MGC				
	MPSG ACG				
	MPSG Fin				
	MPSG CEGP				
	MPSG MC				
	MPSG FA				
MBA AE	Licence	1	Master 1		
<b>Faculté des Sciences et Technologies de l'Éducation et de la Formation (FASTEF)</b>	FPES	Master	2	CAES	<b>Directeur</b> : Pr Mamadi BIAYE <b>CS du Budget</b> : Etienne SAMBA <b>Adresse</b> : Avenue Bourguiba <b>Tel</b> : 33 824 22 42 <b>Courriel</b> : fastef@ucad.sn
	FPEM	Licence	1	CAEM	
	FPCEM	Bac	2	CAE-CEM	
	FPEM	Licence	1	CAEM	
	FPES	Master	2	CAES	

Etablissements	Filière ou formation	Diplôme d'entrée / niveau	Durée de la formation / an	Diplôme de sortie / niveau	Responsable / adresse
	FPEM	Licence	1	CAEM	
	FPES	Master	2	CAES	
	FPCEM	Bac	2	CAE-CEM	
	FPEM	Licence	1	CAEM	
	FPES	Master	2	CAES	
	FPES	Master	2	CAES	
	FPEM	Licence	1	CAEM	
	FPES	Master	2	CAES	
	FPEM	Licence	1	CAEM	
	FPCEM	Bac	2	CAE-CEM	
	FPEM	Licence	1	CAEM	
	FPES	Master	2	CAES	
	FPES	Master	2	CAES	
	FPCEM	Bac	2	CAE-CEM	
	FPEM	Licence	1	CAEM	
	FPES	Master	2	CAES	
	FPCEM	Bac	2	CAE-CEM	
	FPEM	Licence	1	CAEM	
	FPES	Master	2	CAES	

Etablissements	Filière ou formation	Diplôme d'entrée / niveau	Durée de la formation / an	Diplôme de sortie / niveau	Responsable / adresse
	FPCEM	Bac	2	CAE-CEM	
	FPEM	Licence	1	CAEM	
	FPES	Master	2	CAES	
	FIS	Master + 10 ans d'expérience dans le CAES	4	CAIES	
	FCP	CAP; Master + 5 ans d'expérience	2	CAIEE	
	MS Educ.	Licence	2	Master	
	DES	Master	3	Docteur	
<b>Faculté des Lettres et Sciences Humaines (FLSH)</b>	LLCG	Bac	3	Licence	<b>Doyen :</b> Pr Amadou Abdoul SOW <b>CSA :</b> Amadou Tidiane LY <b>Adresse :</b> Université Cheikh Anta Diop de Dakar <b>Tel :</b> 301 18 10 89 <b>Courriel :</b> flsh@ucad.edu.sn
	MLCG	Licence	2	Master	
	LEA EBC	Bac	3	Licence	
	LEA EAC	Bac	3	Licence	
	LEA EAP	Bac	3	Licence	
	MEA EBC	Licence	2	Master	
	MEA EAC	Licence	2	Master	
	MEA EAP	Licence	2	Master	
	MEA L	Licence	2	Master	
	LLLCA	Bac	3	Licence	

Etablissements	Filière ou formation	Diplôme d'entrée / niveau	Durée de la formation / an	Diplôme de sortie / niveau	Responsable / adresse
	MLA	Licence	2	Master	
	LMATER	Licence 2	1	Licence	
	LGH	Bac	3	Licence	
	LGP	Bac		Licence	
	MESD	Licence	2	Master	
	MGIDDLOA	Licence	2	Master	
	MATDDL	Licence	2	Master	
	MRED	Licence	2	Master	
	LHISPAM	Bac	3	Licence	
	MHIS MC	Licence	2	Master	
	MHIS CMA	Licence	2	Master	
	MHIS MA	Licence	2	Master	
	LLAn.	BAC	3	Licence	
	MLAn.	Licence	2	Master	
	LLR E	Bac	3	Licence	
	LLR P	Bac	3	Licence	
	LLR I	Bac	3	Licence	
	MLR E	Licence	2	Master	
	MLR P	Licence	2	Master	

Etablissements	Filière ou formation	Diplôme d'entrée / niveau	Durée de la formation / an	Diplôme de sortie / niveau	Responsable / adresse
	MLR I	Licence	2	Master	
	LLCM LFFC	Bac	3	Licence	
	LLCM EAF	Bac	3	Licence	
	LLCM LF	Bac	3	Licence	
	MLCM LFFC	Licence	2	Master	
	MLCM EAF	Licence	2	Master	
	MLC	Licence	1	Master 1	
		Master 1	1	Master	
	LLSL	Bac	3	Licence	
	MLSL	Licence	2	Master	
	LLCP	Bac	3	Licence	
	MLCP	Licence	2	Master	
	LPh	Bac	3	Licence	
	MPh	Licence	2	Master	
	LLCS	Bac	3	Licence	
	MLCS	Licence	2	Master	
	LSoc.	Bac	3	Licence	



Etablissements	Filière ou formation	Diplôme d'entrée / niveau	Durée de la formation / an	Diplôme de sortie / niveau	Responsable / adresse
	Msoc.	Licence	2	Master	
<b>Faculté de Médecine, de Pharmacie et d'Odontostomatologie (FMPOS)</b>	PCEM	Bac série S2	2	Docteur	<b>Doyen</b> : Pr Amadou DIOUF CSA : M. El Hadji Boubacar BALL <b>Adresse</b> : Avenue Cheikh Anta Diop Dakar fann <b>Tel</b> : 33 865 23 41 <b>Courriel</b> : fmpo@ucad.edu.sn
	DCEM	PCEM 2	4	Docteur	
	DEM	DCEM 4	2	Docteur	
	PCED	Bac série S2	2	Docteur	
	DCED	PCED 2	3	Docteur	
	DED	DCED 3	2	Docteur	
	MSO	DCEM 1 ou diplôme de licence dans un domaine compatible avec celui des sciences de l'Odontologie	2	Master	
	CES CB	Doctorat en chirurgie dentaire	2	CES	
	PCEP	Bac série S2	2	Docteur	
	DCEP	PCEP 2	3	Docteur	
	MPHC	DCEM 1 ou diplôme de licence dans un domaine compatible avec celui de la spécialité	2	Master	
	MII		2	Master	
	MDIM		2	Master	
	MMAF		2	Master	
	MAPMQPSA		2	Master	
DIUI Vacc.	1		Docteur		

Etablissements	Filière ou formation	Diplôme d'entrée / niveau	Durée de la formation / an	Diplôme de sortie / niveau	Responsable / adresse
	DU ARMQS				
	MPhy.		2	Master	
	MBAIES		2	Master	
	MHB		2	Master	
	MBCP		2	Master	
	MPH	DCEM 1 ou diplôme de licence dans un domaine compatible avec celui de la spécialité	2	Master	
	MAMC		2	Master	
	MHEC		2	Master	
	MBGG		2	Master	
	DU ETU		Bac série S2		DUTS
	DES RIM	Doctorat en médecine	4	DES	
	DES BC	Doctorat en médecine	4	DES	
	DES ACP	Doctorat en médecine	4	DES	
	DES BMS	Doctorat en médecine	4	DES	
	DES HC	Doctorat en médecine	4	DES	
	DES OT	Doctorat en médecine	4	DES	
	DES AR	Doctorat en médecine	4	DES	
	DES CP	Doctorat en médecine	4	DES	

Etablissements	Filière ou formation	Diplôme d'entrée / niveau	Durée de la formation / an	Diplôme de sortie / niveau	Responsable / adresse
	DES Ur	Doctorat en médecine	4	DES	
	DES Oph.	Doctorat en médecine	4	DES	
	DES GO	Doctorat en médecine	4	DES	
	DES Canc.	Doctorat en médecine	4	DES	
	DES CG	Doctorat en médecine	4	DES	
	DU MU	Doctorat en médecine	4	DES	
	DES CTC	Doctorat en médecine	4	DES	
	DES Ne.	Doctorat en médecine	4	DES	
	DES ORL	Doctorat en médecine	4	DES	
	DIUCVP	Doctorat en médecine; médecine Internes des hôpitaux et diplômés admis en équivalence ou dispense	1	DES	
	DIU CV			DIU CV	
	DIUI EGO			DIUI EGO	
	DU G			DUG	
	DIUIP			DIUIP	
	LMG	Bac scientifique	3	Licence	
	MSP	Titulaire licence santé publique ou équivalence ; docteur en médecine, pharmacie .....	2	Master	
	DU Ep.	Bac scientifique			

Etablissements	Filière ou formation	Diplôme d'entrée / niveau	Durée de la formation / an	Diplôme de sortie / niveau	Responsable / adresse
	DES HG	Doctorat en médecine	4	DES	
	DES MI	Doctorat en médecine	4	DES	
	DES Nep	Doctorat en médecine	4	DES	
	DES Neu	Doctorat en médecine	4	DES	
	DES Pe	Doctorat en médecine	4	DES	
	DES Pn	Doctorat en médecine	4	DES	
	DES Psy.	Doctorat en médecine	4	DES	
	DES Minf.	Doctorat en médecine	4	DES	
	DES Rh	Doctorat en médecine	4	DES	
	DES MT	Doctorat en médecine	4	DES	
	DES Car.	Doctorat en médecine	4	DES	
	DES MLE	Doctorat en médecine	4	DES	
	DES DV	Doctorat en médecine	4	DES	
<b>Faculté des Sciences Juridiques et Politiques (FSJP)</b>	L 1 SJ	Bac ou équivalence	1	Licence 1	<b>Doyen</b> : Pr Mamadou Badji <b>CSA</b> : Yaya NDIAYE <b>Adresse</b> : Fann - Résidence, BP : 16774 Dakar <b>Tel</b> : 338249370 <b>Courriel</b> : fsjp@ucad.edu.sn
	L 2 SJ	L 1 SJ	1	Licence 2	
	L 3 DP	Licence 1	2	Licence	
	MRDP SC	Licence	2	Master	
	M1P DENP	Licence	2	Master	

Etablissements	Filière ou formation	Diplôme d'entrée / niveau	Durée de la formation / an	Diplôme de sortie / niveau	Responsable / adresse
	LSJ PP	Bac ou diplôme équivalent	3	Licence	
	MMSJE	Master 1	1	Master	
	M2P DENP	Master 1	1	Master	
	M2DF	Master 1	1	Master	
	M2 RDP	Master 1	1	Master	
	L2 SP	Licence 1	2	Licence	
	L3 SP	Licence 2	1	Licence	
	M2 RSP	Master 1	1	Master	
	M2 DSP	Master 1	1	Master	
	M2 DSP	Master 1	1	Master	
	M2R DHP	Licence, Master 1 et Maitrise ou tout autre diplôme équivalent	2	Master	
	M2 RDIOMC	Licence, Master 1 et Maitrise ou tout autre diplôme équivalent	1	Master	
	M1 RSP	Licence 3	2	Master	
	M2 RHDI	Master 1	1	Master	
	L Dpub.	Licence 1	2	Licence	
	M1 PEPRI	Licence	2	Master	
	MR DPub.	Licence	2	Master	
	M1 PDACL	Licence	2	Master	

Etablissements	Filière ou formation	Diplôme d'entrée / niveau	Durée de la formation / an	Diplôme de sortie / niveau	Responsable / adresse
	M2 PDACL	Master 1	1	Master	<b>Doyen</b> : Pr Joseph SARR <b>CSA</b> : M. Bocar Abdoulaye LY <b>Adresse</b> : Université Cheikh Anta Diop de Dakar <b>Tel</b> : 338248187
	M2 PBSP	Master 1	1	Master	
	MR DPub.	Master 1	1	Master	
<b>Faculté des Sciences et Techniques (FST)</b>	LPCSM	Bac série S	3	Licence	
	LBCG	Bac série S2	3	Licence en SVT	
	LMPI	Bac série S	3	Licence	
	MEPC	Master 1	1	Master	
	MPMC	Master 1	1	Master	
	MESVT	Licence	2	Master	
	LPAE	Licence 1	2	Licence	
	MAEA	Licence	2	Master	
	MBVM	Licence	2	Master	
	MPPV	Licence	2	Master	
	MTABEC	Licence	2	Master	
	MGDAH	Licence	2	Master	
	LPPA	Licence 1	2	Licence	
	MEGE	Licence	2	Master	
MBA E	Licence	2	Master		
MGP	Licence	2	Master		

Etablissements	Filière ou formation	Diplôme d'entrée / niveau	Durée de la formation / an	Diplôme de sortie / niveau	Responsable / adresse
	MP	Licence	2	Master	
	LPC	Bac	3	Licence	
	MCM I	Licence	2	Master	
	MCM O	Licence	2	Master	
	MCPAEA	Licence	2	Master	
	MCBPN	Licence	2	Master	
	MCBAN	Licence	2	Master	
	LP	L1	2	Licence	
	M PA	Licence	1	Master 1	
	MPAN	Master 1	1	Master	
	MPA EST	Master 1	1	Master	
	MPA SGM	Master 1	1	Master	
	MSOLMATS	Master 1	1	Master	
	MMFA	Master 1	1	Master	
	LBB	L2MPI	1	Licence	
	LTDSI CI	L2MPI	1	Licence	
	LTDSI MCS	L2MPI	1	Licence	
	LM	L2MPI	1	Licence	
	LM E	L1MPI	2	Licence	

Etablissements	Filière ou formation	Diplôme d'entrée / niveau	Durée de la formation / an	Diplôme de sortie / niveau	Responsable / adresse
	LInf	L2MPI	1	Licence	
	LTDSI Cryp.	L2	1	Licence	
	MInf	Licence	2	Master	
	MMA	Licence	1	Master 1	
	MRT	Licence	2	Master	
	MAGA	Licence	2	Master	
	MGA	Licence	2	Master	
	MTDSI	Licence	2	Master	
	MBB	Licence	2	Master	
	MMA AN	Master 1	1	Master	
	MMA PS		1	Master	
	MMA RO		1	Master	
	MSPAN		1	Master	
	MS Env.	Licence	2	Master	
	MPE	Master 1	1	Master	
	MGRNDD	Licence	2	Master	
	MPGRSE	Licence	2	Master	
	LPGG	Bac	3	Licence	
	CPEST	Bac Série S2	2	CPEST2	



Etablissements	Filière ou formation	Diplôme d'entrée / niveau	Durée de la formation / an	Diplôme de sortie / niveau	Responsable / adresse
	CIST	CPEST2	3	Ingénieur	
	LAEB	L2 ; DUT ; BTS dans les secteurs de la biologie, de l'agronomie, et l'environnement et de la géographie	1	Licence	
	DUH	Bac S ou tout autre diplôme équivalent	2	Bac + 2	
	LBCG	Licence 2	1	Licence	
	MGZP PMT	Licence	2	Master	
	MG ES	Licence	2	Master	
	MG H	Licence	2	Master	
<b>Institut des Droits de l'Homme et de la Paix (IDHP)</b>	MRDHP	Licence, Master 1 et Maitrise ou tout autre diplôme équivalent	2	Master	<b>Directeur :</b> Pr Samba THIAM <b>Adresse :</b> FSJP / UCAD <b>Tel :</b> 33 824 14 12
	MPCDHAH		2	Master	
<b>Institut de Français pour les Étudiants Étrangers (IFE)</b>	CPLF	Bac ou équivalent	1 à 3	CPLF	<b>Directeur :</b> Pr Malick NDOYE <b>Adresse :</b> UCAD <b>Tel :</b> 33 824 09 97 <b>Courriel :</b> ife@ucad.edu.sn
	DEF			DEF	
	DSEF			DSEF	
<b>Institut National du Cancer (INCA)</b>	DES MC	Doctorat en médecine	4	DES	<b>Directeur :</b> Pr Mamadou DIOP <b>Adresse :</b> Hôpital Dantec, 30 Avenue Pasteur <b>Tel :</b> 33 823 26 53 <b>courriel :</b> drmdiop@hotmail.Com
	Mcanc.	DCEM3	1	DMC	

Etablissements	Filière ou formation	Diplôme d'entrée / niveau	Durée de la formation / an	Diplôme de sortie / niveau	Responsable / adresse
<b>Institut Supérieur des Arts et des Cultures (ISAC)</b>	MAC	Licence ou équivalence	2	Master	<b>Directeur</b> : Pr Babacar Mbaye DIOP <b>Adresse</b> : Place Sowéto, Musée Théodore Monod d'Art africain de Dakar/IFAN <b>Tel</b> : 338213765 <b>courriel</b> : isac@orange.sn
<b>Institut National Supérieur de l'Éducation Populaire et du Sport (INSEPS)</b>	LEM	Bac	3	Licence	<b>Directeur</b> : Pr Mountaga DIOP <b>Directeur des études</b> : Amadou Anna SEYE <b>Adresse</b> : Stade Iba Mar Diop, rue 11 X Blaise DIAGNE <b>BP</b> : 3256 Dakar <b>Tel</b> : 33 823 33 84 <b>courriel</b> : inseps@ucad.edu.sn
	CAPEPS	Maîtrise	2	CAPEPS	
	LMAAPS	Bac	3	Licence	
	MMAPSL	Licence	2	Master	
	CAIEPJS	Maîtrise ou M2	2	IEPJS	
	LSTASJS	Bac	3	Licence	
<b>Institut de Formation et de Recherche en Population, Développement et Santé de la Reproduction (IPDSR)</b>	MMIRI	Licence	2	Master	<b>Adresse</b> : Campus BRGM <b>Courriel</b> : ifrpdsr@ucad.sn <b>Tel</b> : 33 825 40 01
	MIPDS	Licence	2	Master	
	MPSDD	Licence	2	Master	
	MPDSR	Licence	2	Master	
<b>Institut de Pédiatrie Sociale (IPS)</b>	LPP	Bac + 2	1	licence	<b>Directeur</b> : Pr Saliou Diouf <b>Adresse</b> : Agence comptable/UCAD <b>Tel</b> : 33 825 03 70 <b>Courriel</b> : ips@ucad.edu.sn
	MS Enf.	Bac + 3	1	Master 1	

Etablissements	Filière ou formation	Diplôme d'entrée / niveau	Durée de la formation / an	Diplôme de sortie / niveau	Responsable / adresse
<b>Institut de Recherche sur l'Enseignement de la Mathématique, de la Physique et de la Technologie (IREMPT)</b>	L'IREMPT a été créé en remplacement de l'Institut de Recherche sur l'Enseignement de la Mathématique (IREM) pour étendre son domaine d'activité à la physique et à la technologie. Il a pour mission : la recherche et l'expérimentation pédagogique coordonnées en mathématique, physique et technologie dans l'enseignement primaire ; la contribution à la formation initiale des enseignants de l'enseignement primaire, moyen et secondaire ; La formation permanente de ces enseignants et l'élaboration, la diffusion d'une documentation.				<b>Directeur</b> : Pr El Hadji Cheikh Mbacké DIOP <b>Adresse</b> : UCAD <b>Tel</b> : Néant <b>Courriel</b> : irempt@ucad.edu.sn
<b>Institut de Santé et Développement (ISED)</b>	MSP	Licence en médecine (DCEM1)	2	Master	<b>Directeur</b> : Pr Anta Tal DIA <b>Adresse</b> : Bâtiment Physiologie 4e étage, FMPOS <b>Tel</b> : 33 824 98 78 <b>Courriel</b> : ised@ised.sn
	DSP	Master (bac+5)	2	Docteur	
	DES SP	Doctorat en médecine; pharmacie ou dentaire	4	DES	
<b>Institut des Sciences du Médicament (ISMED)</b>	MIP	DCEM1; licence ou tout diplôme équivalent	2	DCEM4	<b>Directeur</b> : Pr Mamadou SARR <b>Adresse</b> : FMPO (Jardin Botanique-Pavillon Pharmacie) <b>Tel</b> : 338690125 <b>Courriel</b> : ismed@ucad.edu.sn
	MMEP		2	DCEM4	
<b>Institut de Technologie Nucléaire Appliquée (ITNA) Etablissement de rattachement : FST et FMPO</b>	PAN	NR	NR	NR	<b>Directeur</b> : Pr Ababacar Sadikhe NDAO <b>Tel</b> : 33 864 59 82
<b>Institut Universitaire de Pêche et</b>	LPA	Bac ou diplôme équivalent	3	Licence	<b>Directeur</b> : Pr Malick Diouf <b>Adresse</b> : UCAD II Bâtiment Pédagogiques Rez de Chaussée
	MAqu.	Licence	1	Master 1	

<b>Etablissements</b>	<b>Filière ou formation</b>	<b>Diplôme d'entrée / niveau</b>	<b>Durée de la formation / an</b>	<b>Diplôme de sortie / niveau</b>	<b>Responsable / adresse</b>
<b>d'Aquaculture (IUPA)</b>	Mpêch.	Licence	1	Master 1	<b>Tel</b> : 33 864 59 81 <b>Adresse mail</b> : iupa@ucad.edu.sn
	MTPH	Licence	1	Master 1	
	DESS PA	Bac + 2	3	DESS	
	MEGEA	Licence	2	Master	
<b>Institut des Langues Étrangères Appliquées (ILEA)</b>	DTS/TL	Bac	2	DTS	<b>Directeur</b> : Pr Ibrahima Diagne <b>Adresse</b> : Dakar Fann <b>Courriel</b> : ilea@ucad.edu.sn <b>Tel</b> : 33 864 50 70
	LP/TL	Bac + 2	1	Licence	
	Mtraduc.	Bac + 3	2	Master	
<b>Institut de Médecine Tropicale Appliquée (IMTA)</b>	Dispense des formations doctorales en : Médecine Interne, Médecine Tropicale, Maladies Infectieuses et Gériatrie. L'Etablissement de Rattachement de l'institut est la FMPO				<b>Directeur</b> : Pr Abdoulaye Pouye <b>Courriel</b> : imta1ucad@gmail.com <b>Tél</b> : 33 865 23 41
<b>Centre d'Études et de Recherches sur les Énergies Renouvelables (CERER)</b>	Le CERER est dans le domaine de recherche des Energies Renouvelables et Environnement. L'Etablissement de Rattachement de ce Centre est la FST				<b>Directeur</b> : Pr Issakha Youm <b>Courriel</b> : cerer@ucad.edu.sn <b>Tel</b> : 33 832 10 53

Source : enquêtes/DAP

II.1.4 Tableau 6 : Poids des filières par établissement en fonction des inscrits

Etablissements	Départements	Inscrits			Poids département / établissement	Poids département / UCAD	Poids établissement / UCAD
		H	F	Total			
<b>CESTI</b>	Audiovisuel et Presse Ecrite	64	18	82	58,57%	0,10%	<b>0,18%</b>
	Communication	39	19	58	41,43%	0,07%	
<b>EBAD</b>	EBAD	147	184	331	100,00%	0,42%	<b>0,42%</b>
<b>ENSETP</b>	Economie familiale (EF)	27	22	49	16,01%	0,06%	<b>0,39%</b>
	Psychologue-conseillers (PC)	12	6	18	5,88%	0,02%	
	Techniques Industrielles (TI)	75	11	86	28,10%	0,11%	
	Techniques économiques et Gestion (TEG)	90	52	142	46,41%	0,18%	
	Techniques administratives (TA)	9	2	11	3,59%	0,01%	
<b>ESEA</b>	Aménagement du Territoire, Environnement et Gestion Urbaine (ATEGU)	59	43	102	37,78%	0,13%	<b>0,34%</b>
	Planification Économique et Gestion des Organisations (PEGO)	53	45	98	36,30%	0,12%	
	Développement Communautaire, Éducation et Formation (DECOF)	31	39	70	25,93%	0,09%	
<b>ESP</b>	Génie Chimique et Biologie Appliquée	218	388	606	14,14%	0,77%	<b>5,56%</b>
	Génie Civil	313	158	471	10,99%	0,60%	
	Génie Électrique	226	91	317	7,40%	0,40%	
	Génie Mécanique	211	37	248	5,79%	0,31%	
	Gestion	681	1160	1841	42,96%	2,33%	
	Centre Universitaire de Recherche	57	8	65	1,52%	0,08%	
	Génie Informatique	456	281	737	17,20%	0,93%	

Etablissements	Départements	Inscrits			Poids département / établissement	Poids département / UCAD	Poids établissement / UCAD
		H	F	Total			
<b>FASEG</b>	Tronc commun	2017	1612	3629	40,64%	4,59%	<b>11,69%</b>
	Economie	1319	795	2114	23,68%	2,67%	
	Gestion des Entreprises	763	905	1668	18,68%	2,11%	
	CREFDES	132	108	240	2,69%	0,30%	
	Institut de Formation en Administration et en Création d'Entreprise (IFACE)	488	790	1278	14,31%	1,62% 0,00%	
<b>FASTEF</b>	Allemand	7	5	12	0,57%	0,02%	<b>2,66%</b>
	Anglais	102	54	156	7,40%	0,20%	
	Arabe	157	13	170	8,07%	0,21%	
	Histoire-Géographie	145	71	216	10,25%	0,27%	
	Langue Slave (Russe)	3	3	6	0,28%	0,01%	
	Lettres Modernes et Classiques	49	9	58	2,75%	0,07%	
	Mathématique	185	14	199	9,44%	0,25%	
	Philosophie	230	49	279	13,24%	0,35%	
	Physique Chimie	209	22	231	10,96%	0,29%	
	Langue Romanes (Espagnol, Portugais, Italien)	111	83	194	9,21%	0,25%	
	Sciences de la Vie et de la Terre	321	77	398	18,89%	0,50%	
	Formation des Inspecteurs	93	6	99	4,70%	0,13%	
	Sciences de l'Éducation	65	24	89	4,22%	0,11%	
<b>FLSH</b>	Tronc Commun	17	8	25	0,08%	0,03%	<b>39,81%</b>
	Allemand	473	365	838	2,66%	1,06%	
	Anglais	4190	2174	6364	20,23%	8,04%	
	Arabe	1921	550	2471	7,85%	3,12%	
	Géographie	3393	1438	4831	15,36%	6,11%	

Etablissements	Départements	Inscrits			Poids département / établissement	Poids département / UCAD	Poids établissement / UCAD
		H	F	Total			
	Histoire	2239	877	3116	9,90%	3,94%	
	Langues Anciennes	49	24	73	0,23%	0,09%	
	Langues Romanes	2604	2067	4671	14,85%	5,90%	
	Lettres Modernes	2061	1537	3598	11,44%	4,55%	
	Linguistique et Sciences du Langage	531	423	954	3,03%	1,21%	
	Langues et Civilisations Persanes	23	13	36	0,11%	0,05%	
	Philosophie	1781	733	2514	7,99%	3,18%	
	Russe	189	184	373	1,19%	0,47%	
	Sociologie	812	783	1595	5,07%	2,02%	
<b>ILEA</b>	ILEA	20	19	39	0,12%	0,05%	<b>10,80%</b>
<b>FMPO</b>	Pharmacie	806	628	1434	16,79%	1,81%	
	Odontologie	182	151	333	3,90%	0,42%	
	Biologie Médicale et Explorations Fonctionnelles	94	60	154	1,80%	0,19%	
	Chirurgie et Spécialités Chirurgicales	36	28	64	0,75%	0,08%	
	Médecine et Spécialités Médicales	1494	1166	2660	31,14%	3,36%	
	Doctorat	1216	944	2160	25,28%	2,73%	
	Cycle d'Études Spécialisées	1	3	4	0,05%	0,01%	
	Diplôme d'Études Spécialisées	1082	652	1734	20,30%	2,19%	
<b>FSJP</b>	Tronc Commun	183	73	256	3,49%	0,32%	<b>9,28%</b>
	Droit Privé	3447	2639	6086	82,87%	7,69%	
	Sciences Politiques	171	38	209	2,85%	0,26%	

Etablissements	Départements	Inscrits			Poids département / établissement	Poids département / UCAD	Poids établissement / UCAD
		H	F	Total			
	Histoire	14	2	16	0,22%	0,02%	
	Droit Public	539	238	777	10,58%	0,98%	
<b>FST</b>	Tronc Commun	3163	1237	4400	36,62%	5,56%	<b>15,19%</b>
	Biologie Végétale	207	138	345	2,87%	0,44%	
	Biologie Animale	212	180	392	3,26%	0,50%	
	Chimie	1678	1208	2886	24,02%	3,65%	
	Physique	976	213	1189	9,90%	1,50%	
	Mathématique-Information	1810	474	2284	19,01%	2,89%	
	Institut des Sciences de l'Environnement	94	66	160	1,33%	0,20%	
	Institut des Sciences de la Terre	89	37	126	1,05%	0,16%	
	ISAE	52	24	76	0,63%	0,10%	
	Géologie	112	45	157	1,31%	0,20%	
<b>IDHP</b>	IDHP	123	62	185	100,00%	0,23%	<b>0,23%</b>
<b>IFE</b>	IFE	55	39	94	100,00%	0,12%	<b>0,12%</b>
<b>INSEPS</b>	Éducation Physique et du Sport	399	106	505	86,03%	0,64%	<b>0,74%</b>
	AGCASE	66	16	82	13,97%	0,10%	
<b>IGT</b>	IGT	51	47	98	100,00%	0,12%	<b>0,12%</b>
<b>IPDSR</b>	IPDSR	11	8	19	100,00%	0,02%	<b>0,02%</b>
<b>ISAC</b>	Arts et Cultures	39	16	55	100,00%	0,07%	<b>0,07%</b>
<b>ISMED</b>	ISMED	6	0	6	100,00%	0,01%	<b>0,01%</b>
<b>IUPA</b>	IUPA	78	68	146		0,18%	<b>0,18%</b>
<b>ED-SEV</b>	ED-SEV	220	135	355		0,45%	<b>2,73%</b>



Etablissements	Départements	Inscrits			Poids département / établissement	Poids département / UCAD	Poids établissement / UCAD
		H	F	Total			
<b>ED-ETHOS</b>	ETHOS	169	46	215		0,27%	
<b>ED-ARCIV</b>	ED-ARCIV	162	41	203		0,26%	
<b>ED-EQUE</b>	ED-EQUE	55	14	69		0,09%	
<b>ED-MI</b>	ED-MI	145	28	173		0,22%	
<b>ED-PCSTUI</b>	ED-PCSTUI	288	59	347		0,44%	
<b>ED-JPEG</b>	ED-JPEG	616	180	796		1,01%	
<b>Total inscrits à l'UCAD, année 2017-2018</b>				<b>79116</b>		<b>100,00%</b>	

Source : DISI

# **SCOLARISATION, ACCÈS, ÉQUITÉ ET MOBILITÉ**

### III. ACCES ET EQUITE

III.1.1 Tableau 7 : Effectif des bacheliers orientés en 2017/2018 à l'UCAD

ETABLISSEMENT	FMPO		FLSH		FASEG		FSJP		FST	
SECTION	Dentaire	50	Allemand	347	Sciences Economiques et Gestion	2 178	Sciences Juridiques	2 189	Biologie, Chimie et Géosciences	860
	Médecine	349	Anglais	1 619					Mathématique, Physique Informatique	691
	Pharmacie	249	Arabe	940					Physique Chimie Science de la Matière	1 786
			Espagnol	738						
			Géographie	1 244						
			Histoire	1 049						
			Italien	121						
			Lettres Modernes	1 370						
			Lettres classiques	11						
			Linguistique	332						
			Philosophie	840						
			Portugais	376						
			Russe	71						
			Sociologie	530						
<b>TOTAL</b>	<b>648</b>		<b>9 588</b>		<b>2 178</b>		<b>2 189</b>		<b>3 337</b>	
	<b>17 940</b>									

source : disi\enquête

<b>Candidats Bac 2017 :</b>	<b>147 602</b>
<b>Nombre de bacheliers 2017 :</b>	<b>46 652</b>
<b>Nombre de bacheliers 2017 orientés à l'UCAD pour l'année 2017-2018 :</b>	<b>17 940</b>
<b>Nombre de bacheliers 2017 inscrits à l'UCAD pour l'année 2017-2018:</b>	<b>16 503</b>

III.1.2 Tableau 8 : Répartition des nouveaux bacheliers inscrits par établissement et selon le genre

ETABLISSEMENT	FEMME	HOMME	TOTAL
CESTI	1	1	2
EBAD	10	8	18
ENSETP	1		1
ESEA	6	5	11
ESP	216	190	406
FASEG	906	1053	1959
FASTEF	3	8	11
FLSH	3559	5204	8763
FMPO	207	300	507
FSJP	857	1014	1871
FST	987	1880	2867
IGT	23	26	49
INSEPS	5	17	22
IUPA	8	8	16
<b>Total général</b>	<b>6789</b>	<b>9714</b>	<b>16503</b>

Source : Radis

### III.1 SCOLARISATION, ÉQUITÉ ET MOBILITÉ

III.1.1 Tableau 9 : Répartition des inscrits par établissement, par formation et par genre pour le régime normal, la formation payante et la FAD

Etablissement	Filière ou formation	Année d'étude	Inscrits (régime normal)		Inscrits (formation payante et FAD)		Total
			H	F	H	F	
<b>CESTI</b>	<b>Total L1 ; L2 et L3</b>		<b>64</b>	<b>18</b>			<b>82</b>
	DSJC	L1	16	4			20
		L2	23	8			31
		L3	25	6			31
	<b>Total M1 et M2</b>		<b>39</b>	<b>19</b>			<b>58</b>
	MECOM	M1	22	12			34
M2		17	7			24	
<b>Total inscrits CESTI</b>			<b>103</b>	<b>37</b>			<b>140</b>

Etablissement	Filière ou formation	Année d'étude	Inscrits (régime normal)		Inscrits (formation payante et FAD)		Total
			H	F	H	F	
<b>EBAD</b>	<b>Total L1; L2 et L3</b>		<b>113</b>	<b>155</b>	<b>0</b>	<b>4</b>	<b>272</b>
	LPSID	L1	39	45			
		L2	39	54			
		L3	35	56	0	4	
	<b>Total M1 &amp; M2</b>		<b>16</b>	<b>17</b>	<b>18</b>	<b>8</b>	<b>59</b>
	MSI ID	M1					
		M2	3	6	1	4	
	MSI TI	M1					
		M2	2	4	5	0	
	MSI VP	M1					
		M2	3	1	1	1	
	MSID	M1	8	6	11	3	
	<b>Total inscrits EBAD</b>			<b>129</b>	<b>172</b>	<b>18</b>	<b>12</b>

Etablissement	Filière ou formation	Année d'étude	Inscrits (régime normal)		Inscrits (formation payante et FAD)		Total
			H	F	H	F	
<b>ENSEPT</b>	<b>Total Bac+3</b>		<b>14</b>	<b>15</b>			<b>29</b>
	<b>Total Bac+4</b>		<b>13</b>	<b>7</b>			<b>20</b>
	CAEMTP-EF	Bac+3	14	15			29
		Bac+4	13	7			20
	<b>Total Bac+5</b>		<b>12</b>	<b>6</b>			<b>18</b>
	CAFPC	Bac+5	12	6			18
	<b>Total Bac+3</b>		<b>55</b>	<b>8</b>			<b>63</b>
	<b>Total Bac+4, Bac+5</b>		<b>10</b>	<b>1</b>			<b>11</b>
	CAESTP-EL	Bac+3	13	3			16
	CAESTP- CM	Bac+3	6	2			8
	CAESTP - MVM	Bac+3	9	0			9
	CAESTP- FM	Bac+3	9	1			10
	Edu. tech.	Bac+4	18	2			20
	CAEMTP-FC	Bac+4	10	0			10
	CAESTP-GC	Bac+5	0	1			1
	<b>Total Bac+5</b>		<b>9</b>	<b>2</b>			<b>11</b>
	CAESTP - TA	Bac+5	9	2			11
	<b>Total Bac+1 ; 2 ; et 3</b>		<b>0</b>	<b>0</b>	<b>29</b>	<b>38</b>	<b>67</b>
	<b>Total Bac+4, Bac+5</b>		<b>30</b>	<b>7</b>	<b>31</b>	<b>7</b>	<b>75</b>
	BA	Bac+1			2	2	4
Bac+2				9	3	12	
Bac+3				4	9	13	

Etablissement	Filière ou formation	Année d'étude	Inscrits (régime normal)		Inscrits (formation payante et FAD)		Total
			H	F	H	F	
	CI	Bac+1			5	3	8
		Bac+2			5	6	11
		Bac+3			3	8	11
	SAD	Bac+3			1	7	8
	ICF	Bac+4			8	3	11
		Bac+5			23	4	27
	CAESTP - MMO	Bac+5	8	4			12
	CAESTP - TE	Bac+5	13	2			15
	TQG	Bac+5	9	1			10
<b>Total inscrits ENSETP</b>			<b>143</b>	<b>46</b>	<b>60</b>	<b>45</b>	<b>294</b>

Etablissement	Filière ou formation	Année d'étude	Inscrits (régime normal)		Inscrits (formation payante et FAD)		Total
			H	F	H	F	
<b>ENSEPT</b>	<b>Total Bac+6</b>		10	2			<b>12</b>
	CAESTP-GC	Bac+6	9	2			11
	CAESTP-T.Agr.	Bac+6	1	0			1
	<b>Total inscrits ENSETP au troisième cycle</b>			<b>10</b>	<b>2</b>	<b>0</b>	<b>0</b>



Etablissement	Filière ou formation	Année d'étude	Inscrits (régime normal)		Inscrits (formation payante et FAD)		Total
			H	F	H	F	
<b>ESEA</b>	Total Bac + 1 ; 2 & 3		<b>43</b>	<b>34</b>			<b>77</b>
	Total Bac + 4		<b>16</b>	<b>9</b>			<b>25</b>
	D ATEGU	Bac + 1	20	11			
		Bac + 2	10	10			
		Bac + 3	13	13			
		Bac + 4	16	9			
	Total Bac + 1; 2 et 3		<b>22</b>	<b>32</b>			<b>54</b>
	Total Bac + 4		<b>9</b>	<b>7</b>			<b>16</b>
	D DCOF	Bac + 1	9	7			
		Bac + 2	5	12			
		Bac + 3	8	13			
		Bac + 4	9	7			
	Total Bac + 1; 2 et 3		<b>44</b>	<b>34</b>			<b>78</b>
	Total Bac + 4		<b>9</b>	<b>11</b>			<b>20</b>
	D PEGO	Bac + 1	18	13			
		Bac + 2	10	8			
Bac + 3		16	13				
Bac + 4		9	11				
<b>Total inscrits ESEA</b>			<b>143</b>	<b>127</b>			<b>270</b>

Etablissement	Filière ou formation	Année d'étude	Inscrits (régime normal)		Inscrits (formation payante et FAD)		Total
			H	F	H	F	
ESP	<b>Total Bac +4 et 5</b>		<b>57</b>	<b>8</b>			<b>65</b>
	M2 Syscom	Bac+5					
	M2 SI	Bac+5	57	8			
	<b>Total Bac + 1; 2 et 3</b>		<b>73</b>	<b>165</b>	<b>56</b>	<b>141</b>	<b>435</b>
	<b>Total Bac +4 et 5</b>		<b>63</b>	<b>38</b>	<b>26</b>	<b>44</b>	<b>171</b>
	DST BA	Bac + 1	9	34	6	23	
		Bac + 2	9	19	3	11	
		Bac+3			3	12	
	DST ICAA	Bac + 1	14	27	10	21	
		Bac + 2	6	25	10	14	
		Bac + 3	3	0	4	7	
	DUT GCBA	Bac+1	13	27			
		Bac+2	5	24			
	LPGBB	Bac+3			5	16	
	LPHSE	Bac+3			8	27	
	LPTMA	Bac+3			7	10	
	DIC GCIA	Bac+3	14	9			
		Bac+5	11	7			
	DIT IA	Bac+4	11	7			
		Bac+4	4	9			
	DIT GBS	Bac+4	3	9			
		Bac+5	0	1			
	DIT GC	Bac+4	10	4			
	QBI	Bac+4			6	4	
	QSE	Bac+4			9	27	
		Bac+5			11	13	
	GSI	Bac+5	24	1			
<b>Total Bac + 1; 2 et 3</b>		<b>80</b>	<b>42</b>	<b>144</b>	<b>78</b>	<b>344</b>	
<b>Total Bac + 4 et 5</b>		<b>20</b>	<b>12</b>	<b>69</b>	<b>26</b>	<b>127</b>	

Etablissement	Filière ou formation	Année d'étude	Inscrits (régime normal)		Inscrits (formation payante et FAD)		Total
			H	F	H	F	
	DUT GC	Bac + 1	21	14			
		Bac + 2	11	13			
	DIC GC	Bac + 3	14	6			
		Bac + 4	12	4			
		Bac + 5	7	7			
	DST GC	Bac+1			44	28	
		Bac+2			40	26	
		Bac+3			0	1	
	DIT GC	Bac+3	34	9	26	12	
		Bac+4			42	20	
		Bac+5	1	1	27	6	
	METERBAT	Bac+3			10	2	
	LPCT	Bac+3			12	3	
LPGT	Bac+3			12	6		
Total Bac + 1; 2 et 3			42	26	128	39	<b>235</b>
Total Bac + 4 et 5			0	0	56	26	<b>82</b>
LGE	Bac+1			37	10		
	Bac+2			25	7		
	Bac+3			18	10		
DUT GE	Bac + 1	24	12				
	Bac + 2	18	14				
LPDEA	Bac+3			37	5		
DIC GE	Bac + 3			11	7		
	Bac + 4			13	2		
	Bac + 5			8	4		
MEEE	Bac+4			1	1		
	Bac+5			14	10		
MP MEEE	Bac+5			20	9		
<b>Total Bac + 1; 2 et 3</b>			<b>53</b>	<b>12</b>	<b>116</b>	<b>19</b>	<b>200</b>

Etablissement	Filière ou formation	Année d'étude	Inscrits (régime normal)		Inscrits (formation payante et FAD)		Total
			H	F	H	F	
	<b>Total Bac + 4 et 5</b>		<b>27</b>	<b>5</b>	<b>15</b>	<b>1</b>	<b>48</b>
	DUT GM	Bac + 1	19	3			
		Bac + 2	11	5			
	DIC GM	Bac + 3	17	3			
		Bac+4	12	4			
		Bac+5	15	1			
	GSI	Bac+1			40	5	
		Bac+2	1	0	33	5	
		Bac+3	5	1	5	0	
		Bac+4			15	1	
	GSIE	Bac+3			38	9	
	<b>Total Bac + 1; 2 et 3</b>		<b>94</b>	<b>138</b>	<b>425</b>	<b>742</b>	<b>1399</b>
	<b>Total Bac + 4 et 5</b>		<b>29</b>	<b>61</b>	<b>133</b>	<b>219</b>	<b>442</b>
	DST CGO	Bac + 1			3	2	
		Bac+2			2	1	
	STG/M	Bac + 1			12	28	
		Bac + 2			14	25	
		Bac + 3			9	2	
	DSECG	Bac+1			103	160	
		Bac+2			74	130	
		Bac+3			51	78	
	STG/BFA	Bac+1			28	42	
		Bac+2			27	72	
		Bac+3			19	57	
	STG/GRH	Bac+1			16	29	
		Bac+2			20	32	
		Bac+3			16	29	
		Bac+4			17	35	
		Bac+5			13	22	

Etablissement	Filière ou formation	Année d'étude	Inscrits (régime normal)		Inscrits (formation payante et FAD)		Total
			H	F	H	F	
	DUT	Bac+1	38	48			
		Bac+2	34	68			
	STG/MAI	Bac+3			7	17	
		Bac+4			8	25	
		Bac+5			7	9	
	DESCAF	Bac+3	22	22			
		Bac+4	13	27			
		Bac+5	16	34			
	DSC	Bac+3			0	1	
	GSIP	Bac+3			2	0	
	LTCF	Bac+3			22	37	
	TGIF	Bac+4			26	25	
		Bac+5			19	34	
	TGCCA	Bac+4			20	28	
		Bac+5			18	34	
GMTL	Bac+5			4	5		
MGC	Bac+5			1	2		
		<b>Total Bac + 1; 2 et 3</b>	<b>203</b>	<b>147</b>	<b>87</b>	<b>71</b>	<b>508</b>
		<b>Total Bac + 4 et 5</b>	<b>65</b>	<b>25</b>	<b>101</b>	<b>38</b>	<b>229</b>
DUT GI	Bac + 1		34	20			
	Bac + 2		19	22			
DIC GI	Bac + 3		41	18			
	Bac + 4		35	15			
	Bac + 5		30	10			
DSTI	Bac+1				63	44	
	Bac+2		19	29			
DSTTR	Bac+1		33	34			
	Bac+2				18	26	
GLSI	Bac+3		33	11			

Etablissement	Filière ou formation	Année d'étude	Inscrits (régime normal)		Inscrits (formation payante et FAD)		Total
			H	F	H	F	
		Bac+4			28	13	
		Bac+5			28	5	
	LPEST	Bac+3			6	1	
	SRT	Bac+3	24	13			
		Bac+4			12	9	
		Bac+5			10	6	
	MSSI	Bac+5			9	2	
	TSSI	Bac+5			7	1	
	GeB	Bac+5			7	2	
<b>Total inscrits ESP premier et deuxième cycles</b>			<b>806</b>	<b>679</b>	<b>1356</b>	<b>1444</b>	<b>4285</b>

Etablissement	Filière ou formation	Année d'étude	Inscrits (régime normal)		Inscrits (formation payante et FAD)		Total
			H	F	H	F	
FASEG	<b>Total L1 + L2</b>		2017	1612			<b>3629</b>
	L EG	L1	1222	968			2190
		L2	795	644			1439
	<b>Total L3</b>		411	289	0	0	<b>700</b>
	<b>Total M1 et M2</b>		809	453	99	53	<b>1414</b>
	LAPE	L3	411	289			
	MSE	M1	301	155	43	25	
	MMBF	M2	90	74	27	19	
	MPNCI	M2	46	37			
	MER	M2	108	42	29	9	
	MTL	M2	56	33			
	MEBFQ	M2	130	72			
	MAMDRL	M1	1	0			
		M2	5	2			
	MDRL EM	M1	1	0			
		M2	4	2			
	MPP AAPE	M2	0	1			
	MPP MIPPS	M1	1	1			
		M2	4	2			
	MPP MIPPE	M2	1	2			
	MMSE	M2	43	11			
	MMIP	M2	6	2			
	NPTCI 1	M1	12	17			
	<b>Total L3</b>		180	237	7	2	<b>426</b>
	<b>Total M1 et M2</b>		487	567	89	99	<b>1242</b>

Etablissement	Filière ou formation	Année d'étude	Inscrits (régime normal)		Inscrits (formation payante et FAD)		Total
			H	F	H	F	
	LGE	L3	180	237			
	LDL	L3			3	0	
	LMES	L3			4	2	
	DEA SG	M2					
	MMES	M1	1	0			
		M2	33	28			
	MPDL	M1	8	5			
		M2	9	5			
	MAu	M2	68	113	25	35	
	MFin	M2	89	95	6	6	
	MSG	M1	217	266	58	58	
		M2	33	14			
	MMS	M1	15	16			
		M2	2	0			
	MCMAI	M2	12	25			
Total L1; L2 et L3			0	0	99	81	<b>180</b>
Total M1 et M2			1	2	32	25	<b>60</b>
LPBA	L1				11	8	
	L2				5	10	
	L3				8	14	
LASEF	L1				18	13	
	L2				16	21	
	L3				41	15	
MFB	M1				9	12	
	M2				10	9	
MPGMA	M2	1	2				
MPMSE	M2				13	4	



Etablissement	Filière ou formation	Année d'étude	Inscrits (régime normal)		Inscrits (formation payante et FAD)		Total
			H	F	H	F	
	Total L1; L2 et L3		110	239	190	309	<b>848</b>
	Total M1 et M2		90	109	98	133	<b>430</b>
	DUG	L1	40	87	69	86	
		L2	28	82	65	107	
	LPSG CEGP	L1					
		L2					
		L3	1	1	6	13	
	LPSG MGC	L1					
		L2					
		L3	1	1	1	9	
	LPSG GRH	L1					
		L2					
		L3	2	4	10	10	
	LPSG FC	L1					
		L2					
		L3	16	35	22	51	
	LPSG BIF	L3	17	24	17	33	
	LPSG MC	L2					
		L3	5	5			
	MPSG FA	M1	20	20	28	47	
	MPSG GRH	M1	1	1	3	15	
		M2	22	19	3	6	
	MPSG BIF	M1	3	4	8	12	
		M2	4	2	2	14	
	MPSG MGC	M1	2	3	2	2	
	MPSG ACG	M2	32	49	1	0	
	MPSG Fin	M2	2	9	20	19	

Etablissement	Filière ou formation	Année d'étude	Inscrits (régime normal)		Inscrits (formation payante et FAD)		Total
			H	F	H	F	
<b>MPSG</b> CEGP	M1		3	1	8	3	
	M2		0	1	5	4	
<b>MPSG</b> MC	M1						
	M2		1	0	1	7	
MBA AE	M1				17	4	
<b>Total inscrits FASEG au premier et deuxième cycle</b>			<b>4105</b>	<b>3508</b>	<b>614</b>	<b>702</b>	<b>8929</b>

Etablissement	Filière ou formation	Année d'étude	Inscrits (régime normal)		Inscrits (formation payante et FAD)		Total
			H	F	H	F	
INSEPS	Total L1 ; L2 et L3		193	65	0	0	258
	Total M1 et M2		154	38	0	0	192
	LEM	L1	58	17			
		L2	52	15			
		L3	51	14			
	STASJS	L1	10	7			
		L2	16	7			
		L3	6	5			
	MSTAPS	M1	46	10			
	CAPEPS 1	M2	48	1			
	MMAPSL	M1	21	14			
		M2	39	13			
	Total L1 ; L2 et L3		52	14	0	0	66
	Total M1 et M2						
	MAAPS	L1	20	6			
		L2	21	5			
		L3	4	2			
CAIEPJS 1	M2	7	1				
<b>Total inscrits INSEPS premier et deuxième cycles</b>			<b>399</b>	<b>117</b>	<b>0</b>	<b>0</b>	<b>516</b>

Etablissement	Filière ou formation	Année d'étude	Inscrits (régime normal)		Inscrits (formation payante et FAD)		Total
			H	F	H	F	
INSEPS	Total Bac + 6		66	5			
	CAPEPS2	Bac + 6	52	3			
	CAIEPJS2	Bac + 6	14	2			
	<b>Total inscrits INSEPS troisième cycle</b>			<b>66</b>	<b>5</b>	<b>0</b>	<b>0</b>

Etablissement	Filière ou formation	Année d'étude	Inscrits (régime normal)		Inscrits (formation payante et FAD)		Total
			H	F	H	F	
IDHP	Total M1 et M2		88	43	35	19	185
	MDHAHME	M1			29	18	47
		M2			6	1	7
	MCDHAH	M2	85	42			127
	MRDHP	M2	3	1			4
Total inscrits IDHP deuxième cycle			88	43	35	19	185

Etablissement	Filière ou formation	Année d'étude	Inscrits (régime normal)		Inscrits (formation payante et FAD)		Total
			H	F	H	F	
FASTEF	Total F1C1; F1C2 et F1A (All)		1	0			1
	Total F1B1 et F1B2 (All)		6	5			11
	Allemand	F1A	1	0			
		F1B1	3	2			
		F1B2	3	3			
	Total F1C1; F1C2 et F1A (Ang)		15	1	51	43	110
	Total F1B1 et F1B2 (Ang)		29	7	7	3	46
	Anglais	F1C1	4	0	15	12	31
		F1C2	1	0	28	28	57
		F1A	10	1	8	3	22
		F1B1	10	1	1	2	14
		F1B2	19	6	6	1	32
Total F1C1; F1C2 et F1A (Ar)		34	3	70	3	110	
Total F1B1 et F1B2 (Ar)		43	4	10	3	60	

Etablissement	Filière ou formation	Année d'étude	Inscrits (régime normal)		Inscrits (formation payante et FAD)		Total
			H	F	H	F	
	Arabe	F1C1			35	2	<b>37</b>
		F1C2			17	0	<b>17</b>
		F1A	34	3	18	1	<b>56</b>
		F1B1	29	2	4	2	<b>37</b>
		F1B2	14	2	6	1	<b>23</b>
	Total F1C1 ; F1C2 et F1A (H-G)		<b>13</b>	<b>1</b>	<b>90</b>	<b>63</b>	<b>167</b>
	Total F1B1 et F1B2 (H-G)		<b>32</b>	<b>6</b>	<b>10</b>	<b>1</b>	<b>49</b>
Histoire - Géographie	F1C1	2	1	26	31	60	
	F1C2	1	0	56	31	88	
	F1A	10	0	8	1	19	
	F1B1	15	2	5	1	23	
	F1B2	17	4	5	0	26	
	Total F1C1 ; F1C2 et F1A (L-R)		<b>39</b>	<b>15</b>	<b>22</b>	<b>51</b>	<b>127</b>
Total F1B1 et F1B2 (L-R)		<b>47</b>	<b>17</b>	<b>3</b>	<b>0</b>	<b>67</b>	
Langues Romanes	F1C1 (Lettres Esp)	3	0	11	26	40	
	F1C2 (Lettres Esp)	7	1	8	24	40	
	F1C2 (Lettres Port)	0	1			1	
	F1A (Esp)	29	13	3	1	46	
	F1B1 (Esp)	10	6	2	0	18	
	F1B1 (Port)	1	4			5	
	F1B2 (Esp)	23	3	1	0	27	
	F1B2 (Ita)	3	1			4	
	F1B2 (Port)	10	3			13	
Total F1C1; F1C2 et F1A		<b>104</b>	<b>6</b>	<b>55</b>	<b>9</b>	<b>174</b>	
Total F1B2 et F1B2		<b>29</b>	<b>5</b>	<b>21</b>	<b>2</b>	<b>57</b>	
Physique-Chimie	F1C1	36	2	18	4	60	
	F1C2	51	4	35	4	94	
	F1A	17	0	2	1	20	
	F1B1	11	2	11	2	26	
	F1B2	18	3	10	0	31	
Total F1C1 ; F1C2 et F1A		<b>40</b>	<b>1</b>	<b>32</b>	<b>4</b>	<b>77</b>	

Etablissement	Filière ou formation	Année d'étude	Inscrits (régime normal)		Inscrits (formation payante et FAD)		Total
			H	F	H	F	
	Total F1B1 et F1B2		<b>67</b>	<b>6</b>	<b>46</b>	<b>3</b>	<b>122</b>
	Mathématiques	F1A	40	1	32	4	77
		F1B1	40	2	29	3	74
		F1B2	27	4	17	0	48
	Total F1C1 ; F1C2 et F1A		<b>108</b>	<b>15</b>	<b>141</b>	<b>46</b>	<b>310</b>
	Total F1B1 et F1B2		<b>44</b>	<b>5</b>	<b>28</b>	<b>11</b>	<b>88</b>
	SVT	F1C1	41	7	46	25	119
		F1C2	56	8	93	21	178
		F1A	11	0	2	0	13
		F1B1	9	1	4	2	16
		F1B2	35	4	24	9	72
	Total F1C1 ; F1C2 et F1A (L)		<b>3</b>	<b>1</b>	<b>6</b>	<b>0</b>	<b>10</b>
	Total F1B1 et F1B2 (L)		<b>34</b>	<b>6</b>	<b>6</b>	<b>2</b>	<b>48</b>
	Lettres Modernes et Classiques	F1A	3	1	6	0	10
		F1B1 (lettres modernes)	6	2	1	0	9
		F1B1 (lettres classiques)	4	1			5
		F1B2 (lettres classiques)	1	0			1
		F1B2 (lettres modernes)	23	3	5	2	33
	Total F1C1 ; F1C2 et F1A		<b>64</b>	<b>13</b>	<b>0</b>	<b>0</b>	<b>77</b>
	Total F1B1 et F1B2		<b>85</b>	<b>18</b>	<b>81</b>	<b>18</b>	<b>202</b>
	Philosophie	F1A	64	13			77
		F1B1	27	7	68	16	118
		F1B2	58	11	13	2	84
	Total F1C1 ; F1C2 et F1A						
	Total F1B1 et F1B2		<b>3</b>	<b>3</b>	<b>0</b>	<b>0</b>	<b>6</b>
	Langues Slaves (Russe)	F1B2 (Russe)	3	3			
	Total Master 1 et 2		<b>34</b>	<b>15</b>	<b>31</b>	<b>9</b>	<b>89</b>
	Sciences de l'Education	Master 1	1	0	31	9	
		Master 2	33	15			
	<b>Total inscrits FASTEF</b>		<b>874</b>	<b>153</b>	<b>710</b>	<b>271</b>	<b>2008</b>

Etablissement	Filière ou formation	Année d'étude	Inscrits (régime normal)		Inscrits (formation payante et FAD)		Total
			H	F	H	F	
FASTEF	Total F1C1 ; F2A1/P et F2A2/P		31	1			32
	Total F2B1 et F2B2		62	5			67
	Inspecteurs	F2A1 Arabe	8	0			
		F2A1 Français	22	1			
		F2A2 Français	1	0			
		F2B1 Arabe	8	0			
		F2B1 Français	27	5			
		F2B2 Arabe	7	0			
	F2B2 Français	20	0				
<b>Total inscrits FASTEF</b>			<b>93</b>	<b>6</b>			<b>99</b>

Etablissement	Filière ou formation	Année d'étude	Inscrits (régime normal)		Inscrits (formation payante et FAD)		Total
			H	F	H	F	
FLSH	<b>Total L3</b>				17	8	<b>25</b>
	LP Traduc.	L3			17	8	25
	<b>Total L1; L2 et L3</b>		<b>407</b>	<b>329</b>			<b>736</b>
	<b>Total M1 et M2</b>		<b>66</b>	<b>36</b>			<b>102</b>
	LLCG	L1	207	189			396
		L2	127	97			224
		L3	73	43			116
	MLCG	M1	33	15			48
		M2	33	21			54
	<b>Total L1; L2 et L3</b>		<b>2972</b>	<b>1785</b>			<b>4757</b>
	<b>Total M1 et M2</b>		<b>1218</b>	<b>389</b>			<b>1607</b>
	LEA	L1	1175	837			2012
		L2	823	452			1275
		L3	974	496			1470
	MEA	M1	513	137			650
		M2	705	252			957
	<b>Total L1; L2 et L3</b>		<b>1672</b>	<b>502</b>			<b>2174</b>
	<b>Total M1 et M2</b>		<b>249</b>	<b>48</b>			<b>297</b>
	LLCA	L1	747	256			1003
		L2	528	134			662
		L3	397	112			509
	MLA	M1	139	26			165
		M2	110	22			132
	<b>Total L1; L2 et L3</b>		<b>2870</b>	<b>1279</b>			<b>4149</b>
	<b>Total M1 et M2</b>		<b>523</b>	<b>159</b>			<b>682</b>
	Lgéó	L1	1080	601			1681
		L2	784	315			1099
		L3	976	352			1328
	LMATER	L3	30	11			41
	MATDDL	M1	17	2			19
M2		22	8			30	
MESD	M1	81	34			115	
	M2	204	57			261	
MGIDDLOA	M1	3	4			7	
	M2	16	3			19	
MRED	M1	54	15			69	



Etablissement	Filière ou formation	Année d'étude	Inscrits (régime normal)		Inscrits (formation payante et FAD)		Total
			H	F	H	F	
		M2	126	36			162
	<b>Total L1; L2 et L3</b>		<b>1774</b>	<b>736</b>			<b>2510</b>
	<b>Total M1 et M2</b>		<b>465</b>	<b>141</b>			<b>606</b>
	Lhist.	L1	776	409			1185
		L2	545	179			724
		L3	425	138			563
	LPGP	L3	28	10			38
	Mhist.	M1	194	52			246
		M2	271	89			360
	<b>Total L1; L2 et L3</b>		<b>28</b>	<b>7</b>			<b>35</b>
	<b>Total M1 et M2</b>		<b>21</b>	<b>17</b>			<b>38</b>
	LLCA	L1	11	1			
		L2	6	2			
		L3	11	4			
	MLCA	M1	7	5			
		M2	14	12			
	<b>Total L1; L2 et L3</b>		<b>2358</b>	<b>1926</b>			<b>4284</b>
	<b>Total M1 et M2</b>		<b>246</b>	<b>141</b>			<b>387</b>
	LLR (Espagnol, Italien et Portuguais)	L1	816	706			1522
		L2	763	606			1369
		L3	779	614			1393
	MLR	M1	145	69			214
		M2	101	72			173
	<b>Total L1; L2 et L3</b>		<b>1941</b>	<b>1481</b>			<b>3422</b>
	<b>Total M1 et M2</b>		<b>120</b>	<b>56</b>			<b>176</b>
	LLCM	L1	1097	945			2042
		L2	474	300			774
		L3	361	234			595
	LCMS	L3	9	2			11
	MLCM	M1	58	24			82
		M2	62	32			94
	<b>Total L1; L2 et L3</b>						
	<b>Total M1 et M2</b>						
	MLC	M1					
		M2					
	<b>Total L1; L2 et L3</b>		<b>308</b>	<b>282</b>			<b>590</b>

Etablissement	Filière ou formation	Année d'étude	Inscrits (régime normal)		Inscrits (formation payante et FAD)		Total
			H	F	H	F	
	<b>Total M1 et M2</b>		<b>223</b>	<b>141</b>			<b>364</b>
	LLSL	L1	156	156			312
		L2	73	49			122
		L3	79	77			156
	MSL	M1	103	63			166
		M2	120	78			198
	<b>Total L1; L2 et L3</b>		<b>0</b>	<b>2</b>			<b>2</b>
	<b>Total M1 et M2</b>		<b>23</b>	<b>11</b>			<b>34</b>
	LLCP	L1					0
		L2					0
		L3	0	2			2
	MLCP	M1	9	8			17
		M2	14	3			17
	<b>Total L1; L2 et L3</b>		<b>1558</b>	<b>688</b>			<b>2246</b>
	<b>Total M1 et M2</b>		<b>223</b>	<b>45</b>			<b>268</b>
	LPh	L1	650	401			1051
		L2	411	129			540
		L3	497	158			655
	MPh	M1	72	13			85
		M2	151	32			183
	<b>Total L1; L2 et L3</b>		<b>128</b>	<b>134</b>			<b>262</b>
	<b>Total M1 et M2</b>		<b>61</b>	<b>50</b>			<b>111</b>
	LLCS	L1	32	40			72
		L2	66	54			120
		L3	30	40			70
	MLCS	M1	34	27			61
		M2	27	23			50
	<b>Total L1; L2 et L3</b>		<b>658</b>	<b>618</b>			<b>1276</b>
	<b>Total M1 et M2</b>		<b>154</b>	<b>165</b>			<b>319</b>
	LSoc	L1	270	277			547
		L2	184	159			343
		L3	204	182			386
	MSoc	M1	101	102			203
		M2	53	63			116
	<b>Total inscrits FLSH et institut premier et deuxième cycle</b>		<b>20266</b>	<b>11168</b>	<b>17</b>	<b>8</b>	<b>31459</b>

Etablissements	Filière ou formation	Année d'étude	Inscrits (régime normal)		Inscrits (formation payante et FAD)		Total
			H	F	H	F	
ILEA	Total L3		20	19	0	0	39
	LPLT	L3	20	19			39
<b>Total inscrits ILEA premier et deuxième cycle</b>			<b>20</b>	<b>19</b>	<b>0</b>	<b>0</b>	<b>39</b>

Etablissement	Filière ou formation	Année d'étude	Inscrits (régime normal)		Inscrits (formation payante et FAD)		Total
			H	F	H	F	
FMPO	Total L1; L2 et L3		787	574	20	14	1395
	Total M1 et M2		638	517	49	61	1265
	PCEM	PCEM1	244	180			424
		PCEM2	263	214			477
		DCEM1	280	180			460
	DCEM	DCEM2	301	223			524
		DCEM3	337	294			631
	DU G	L1			4	0	4
	DIUIP	L1			7	10	17
	DU Ep.	L1			9	4	13
	MSP	M1			26	20	46
		M2			18	18	36
	MST	M1			2	1	3
		M2			1	0	1
	MSE	M1			2	22	24
	Total L1; L2 et L3		100	98	0	0	198
	Total M1 et M2		70	52	12	1	135
	PCED	PCED1	35	37			72
		PCED2	37	39			76
		DCED1	28	22			50
	DCED	DCED2	36	17			53
		DCED3	34	35			69
	MSO	M1			8	0	8
		M2			4	1	5
	Total L1; L2 et L3		438	321	7	6	772
	Total M1 et M2		278	222	83	79	662
	PCEP	PCEP1	124	123			247
		PCEP2	164	104			268
		DCEP1	150	94			244
	DCEP	DCEP2	6	5			11
DCEP3		1	1			2	
DU A	L1			2	1	3	
LBM	L3			5	5	10	
MPHC	M1					0	
	M2			1	2	3	

Etablissement	Filière ou formation	Année d'étude	Inscrits (régime normal)		Inscrits (formation payante et FAD)		Total	
			H	F	H	F		
	MII	M1					0	
		M2			5	5	10	
	MDIM	M1			3	1	4	
		M2			0	1	1	
	MMFA	M1			9	12	21	
		M2			13	6	19	
	MAPMQPS	M1			7	7	14	
		M2			13	15	28	
	MBAIES	M1			13	6	19	
		M2			11	21	32	
	DIUI VACC	M1			8	3	11	
	MPB	M1		19	19			38
		M2		21	22			43
	MPI	M1		4	1			5
		M2		5	1			6
	MP OPH	M1		115	63			
		M2		107	110			217
	<b>Total L1; L2 et L3</b>			<b>0</b>	<b>0</b>	<b>9</b>	<b>3</b>	<b>12</b>
	<b>Total M1 et M2</b>			<b>0</b>	<b>0</b>	<b>85</b>	<b>57</b>	<b>142</b>
	DU-TS	L1				1	2	
	DU-ETU	L1				8	1	
	MHB	M1				3	2	
		M2				5	1	
	MBCP	M1				2	0	
		M2				8	5	
	MPH	M1				17	17	
		M2				10	4	
	MAMC	M1				15	6	
M2					6	5		
MHEC	M1				2	7		
	M2				2	0		
MBGG	M2				5	3		
MBIM	M1				2	6		
	M2				7	1		
MUM	M2				1	0		

Etablissement	Filière ou formation	Année d'étude	Inscrits (régime normal)		Inscrits (formation payante et FAD)		Total
			H	F	H	F	
	Total L1; L2 et L3		0	0	36	28	64
	Total M1 et M2						
	DU MU	L1			8	5	
		L2			6	4	
		L3			8	2	
	DIUI EGO	L1			9	15	
	DIU CVP	L1			5	2	
	<b>Total inscrits FMPO premier et deuxième cycle</b>		<b>2311</b>	<b>1784</b>	<b>301</b>	<b>249</b>	<b>4645</b>

Etablissement	Filière ou formation	Année d'étude	Inscrits (régime normal)		Inscrits (formation payante et FAD)		Total
			H	F	H	F	
FSJP	Total L1 et L3		0	0	183	73	256
	LSJ	L1			36	8	44
		L2			48	19	67
	LDP	L3			47	36	83
	LD Pu.	L3			52	10	62
	Total L2 et L3		3032	2350	0	0	5382
	Total M1 et M2		322	214	93	75	704
	LSJ PP	L1	51	19			70
		L2	89	73			162
		L3	66	49			115
	LSJ	L1	1403	1205			2608
		L2	1173	811			1984
	LDP	L3	250	193			443
	MDENP	M1	60	50	29	35	174
		M2	59	40	14	12	125
	MRDP SC	M1	90	52			142
	MMSJE	M2	24	30	9	3	66
	MDP	M1			41	25	66
		M2	78	41			119
	MDGAM	M2	11	1			12
	Total L2 et L3		121	22	0	0	143
	Total M1 et M2		8	5	42	11	66
	LSP	L2	83	13			96
		L3	38	9			47
MDSP	M2			41	11	52	
MRDI/OMC	M2			1	0	1	

Etablissement	Filière ou formation	Année d'étude	Inscrits (régime normal)		Inscrits (formation payante et FAD)		Total
			H	F	H	F	
	MRSP	M2	8	5			13
	Total L3		<b>252</b>	<b>110</b>	<b>0</b>	<b>0</b>	<b>362</b>
	Total M1 et M2		<b>223</b>	<b>111</b>	<b>64</b>	<b>17</b>	<b>415</b>
	LD Pu.	L3	252	110			362
	MEPRI	M1	32	13	8	5	58
		M2	21	14	17	1	53
	MPDACL	M1	32	16			48
		M2	26	14	10	0	50
	MPBSP	M2	0	1			1
	MRD Pu.	M1	64	34	29	11	138
		M2	40	16			56
	MRSE	M2	8	3			11
	Total M1 et M2		<b>14</b>	<b>2</b>	<b>0</b>	<b>0</b>	<b>16</b>
	MRSP	M1	11	2			13
	MRHDI	M1	3	0			3
	<b>Total inscrit FSJP premier et deuxième cycle</b>		<b>3972</b>	<b>2814</b>	<b>382</b>	<b>176</b>	<b>7344</b>



Etablissement	Filière ou formation	Année d'étude	Inscrits (régime normal)		Inscrits (formation payante et FAD)		Total
			H	F	H	F	
FST	<b>Total L1; L2 et L3</b>		<b>2250</b>	<b>872</b>	<b>0</b>	<b>0</b>	<b>3122</b>
	<b>Total M1 et M2</b>		<b>913</b>	<b>365</b>	<b>0</b>	<b>0</b>	<b>1278</b>
	L PCSM	L1	1580	688			2268
		L2	670	184			854
	MEPC	M1	321	93			414
		M2	209	33			242
	MESVT	M1	195	152			347
		M2	176	84			260
	MPMC	M2	12	3			15
	<b>Total L2 et L3</b>		<b>29</b>	<b>21</b>	<b>0</b>	<b>0</b>	<b>50</b>
	<b>Total M1 et M2</b>		<b>178</b>	<b>117</b>	<b>0</b>	<b>0</b>	<b>295</b>
	LPAE	L3	29	21			50
	MAEA	M1	13	6			19
		M2	36	26			62
	MBVM	M1	17	4			21
		M2	35	18			53
	MPPV	M1	16	7			23
		M2	34	29			63
	MTABEC	M1	7	2			9
		M2	20	25			45
	<b>Total L2 et L3</b>		<b>14</b>	<b>4</b>	<b>0</b>	<b>0</b>	<b>18</b>
	<b>Total M1 et M2</b>		<b>198</b>	<b>176</b>	<b>0</b>	<b>0</b>	<b>374</b>
	LPPA	L3	14	4			18
	MEGE	M1	14	4			18
		M2	21	20			41
	MBA E	M1	12	15			27
		M2	24	18			42
	MBA GP	M1	12	17			29
		M2	26	26			52
	MGDAH	M1	16	15			31
		M2	33	19			52
	MBA P	M1	10	13			23
M2		25	22			47	
MNAH	M1	5	7			12	
<b>Total L2 et L3</b>		<b>1630</b>	<b>1177</b>	<b>0</b>	<b>0</b>	<b>2807</b>	

Etablissement	Filière ou formation	Année d'étude	Inscrits (régime normal)		Inscrits (formation payante et FAD)		Total
			H	F	H	F	
	<b>Total M1 et M2</b>		<b>48</b>	<b>31</b>	<b>0</b>	<b>0</b>	<b>79</b>
	BCG	L1	546	514			1060
		L2	513	348			861
		L3	507	306			813
	LP	L3	64	9			73
	MCM I	M2	4	1			5
	MCM O	M2	4	0			4
	MCPAEA	M2	13	1			14
	MCBPN	M2	9	1			10
	MCBAN	M1	6	6			12
		M2	12	22			34
	<b>Total L2 et L3</b>		<b>774</b>	<b>173</b>	<b>0</b>	<b>0</b>	<b>947</b>
	<b>Total M1 et M2</b>		<b>202</b>	<b>40</b>	<b>0</b>	<b>0</b>	<b>242</b>
	LPC	L3	774	173			947
	MPA EST	M2	47	11			58
	MPA	M1	48	5			53
	MSOLMATS	M2	33	6			39
	MMFA	M2	25	3			28
	MPAN	M2	30	12			42
	MPA SGM	M2	19	3			22
	<b>Total L1 ; L2 et L3</b>		<b>1390</b>	<b>320</b>	<b>46</b>	<b>12</b>	<b>1768</b>
	<b>Total M1 et M2</b>		<b>258</b>	<b>86</b>	<b>116</b>	<b>56</b>	<b>516</b>
	LM E	L1	2	0	1	1	4
		L2	30	5	22	3	60
		L3	23	3			
	LTDSI MCS	L1	20	7			27
		L2	20	3			23
		L3	24	6			30
	LTDSI CI	L1			11	5	16
		L2			12	3	15
		L3	23	12			35
	LInf	L1	46	19			65
		L2	37	9			46
		L3	59	17			76
	LM	L3	453	76			529

Etablissement	Filière ou formation	Année d'étude	Inscrits (régime normal)		Inscrits (formation payante et FAD)		Total
			H	F	H	F	
	LPCM	L3	6	1			7
	LMPI	L1	474	122			596
		L2	165	37			202
	LBB	L3	8	3			11
	MBB	M1	6	6			12
		M2	14	7			21
	M. Inf	M1			42	11	53
		M2			40	25	65
	MGA	M1	9	1			10
		M2	26	0			26
	MRT	M1	16	8			24
		M2	26	11			37
	MAGA	M1	17	0			17
		M2	24	11			35
	MTDSI CI	M1			34	20	54
		M2	30	22			52
	MMA	M1	24	8			32
	MSI	M1	13	4			17
	MMA AN	M2	31	4			35
	MMA RO	M2	8	1			9
	MMA PS	M2	14	3			17
	<b>Total L3</b>						
	<b>Total M1 et M2</b>		<b>112</b>	<b>45</b>	<b>0</b>	<b>0</b>	<b>157</b>
	MGZP PMT	M1	7	6			13
		M2	31	2			33
	MG ES	M1	10	8			18
		M2	22	10			32
	MG H	M1	12	7			19
		M2	30	12			42
	<b>Total L1 et L2</b>						
	<b>Total M1 et M2</b>		<b>94</b>	<b>66</b>	<b>0</b>	<b>0</b>	<b>160</b>
	MS Env.	M1	25	14			39
		M2	25	18			43
	GRNDD	M1	8	10			18
		M2	21	18			39

Etablissement	Filière ou formation	Année d'étude	Inscrits (régime normal)		Inscrits (formation payante et FAD)		Total	
			H	F	H	F		
	MPGRSE	M1	8	3			11	
		M2	7	3			10	
	<b>Total L1 ; L2 et L3</b>		<b>53</b>	<b>20</b>	<b>0</b>	<b>0</b>	<b>73</b>	
	<b>Total M1 et M2</b>		<b>36</b>	<b>17</b>	<b>0</b>	<b>0</b>	<b>53</b>	
	LPGG	L3	9	1			10	
	CPEST	L1	11	8			19	
		L2	17	5			22	
	CIST	L3	16	6			22	
		M1	9	8			17	
		M2	27	9			36	
	<b>Total L1 ; L2 et L3</b>		<b>52</b>	<b>24</b>	<b>0</b>	<b>0</b>	<b>76</b>	
	<b>Total M1 et M2</b>							
	DUH	L1	19	11				
		L2	9	9				
	LAEB	L3	24	4				
	<b>Total inscrits FST et instituts premier et deuxième cycle</b>			<b>8231</b>	<b>3554</b>	<b>162</b>	<b>68</b>	<b>12015</b>

Etablissements	Filière ou formation	Année d'étude	Inscrits (régime normal)		Inscrits (formation payante et FAD)		Total
			H	F	H	F	
ISAC	Total M1 et M2		0	0	39	16	55
	MAC	M1			11	2	55
		M2			28	14	
	<b>Total inscrits ISAC deuxième cycle</b>			<b>0</b>	<b>0</b>	<b>39</b>	<b>16</b>

Etablissements	Filière ou formation	Année d'étude	Inscrits (régime normal)		Inscrits (formation payante et FAD)		Total
			H	F	H	F	
IPDSR	Total M1 et M2		11	8	0	0	19
	MMIRI	M2	1	1			2
	MPDSR	M1	4	2			6
	MIPDS	M2	5	4			9
	MPSDD	M2	1	1			2
	<b>Total inscrits IPDSR deuxième cycle</b>			<b>11</b>	<b>8</b>	<b>0</b>	<b>0</b>

Etablissements	Filière ou formation	Année d'étude	Inscrits (régime normal)		Inscrits (formation payante et FAD)		Total
			H	F	H	F	
IGT	Total L1 et L2		51	47			98
	LGTDL	L1	26	23			49
		L2	25	24			
	<b>Total inscrits IGT</b>			<b>51</b>	<b>47</b>	<b>0</b>	<b>0</b>

Etablissements	Filière ou formation	Année d'étude	Inscrits (régime normal)		Inscrits (formation payante et FAD)		Total
			H	F	H	F	
IUPA	Total L1 ; L2 et L3		34	33			<b>67</b>
	Total M1 et M2		44	35			<b>79</b>
	LPA	L1	16	14			
		L2	5	14			
		L3	13	5			
	DESS PA	M2	9	3			
	MEGEA	M1	9	5			
		M2	16	17			
	MAq.	M2	5	5			
	Mpêch.	M2	4	2			
	MTPH	M2	1	3			
<b>Total inscrits IUPA premier et deuxième cycle</b>			<b>78</b>	<b>68</b>	<b>0</b>	<b>0</b>	<b>146</b>

III.1.2 Tableau 10 : Répartition des effectifs des inscrits par établissement, par cycle et selon le genre

Etablissements	Cycle	Inscrits		
		H	F	Total
CESTI	Licence	64	18	82
	Master	39	19	58
EBAD	Licence	113	159	272
	Master	34	25	59
ENSETP	Licence	98	61	159
	Master	105	30	135
ESEA	Licence	109	100	209
	Master	34	27	61
ESP	Licence	1501	1620	3121
	Master	661	503	1164
FASEG	Licence	3014	2769	5783
	Master	1705	1441	3146
FASTEF	Licence	888	275	1163
	Master	696	149	845
FLSH	Licence	16691	9777	26468
	Master	3592	1399	4991
FMPOS	Licence	1397	1044	2441
	Master	1215	989	2204
FSJP	Licence	3588	2555	6143
	Master	766	435	1201
FST	Licence	6238	2623	8861
	Master	2155	999	3154
IDHP	Licence	0	0	0
	Master	123	62	185
INSEPS	Licence	245	79	324
	Master	154	38	192
IFE	Licence	55	39	94
IPDSR	Licence	0	0	0
	Master	11	8	19

Etablissements	Cycle	Inscrits		
		H	F	Total
IPS	Licence			
	Master			
ISAC	Licence	0	0	
	Master	39	16	55
IGT	Licence	51	47	98
	Master	0	0	0
ISMED	Licence	0	0	
	Master	6	0	6
IUPA	Licence	34	33	67
	Master	44	35	79
ILEA	Licence	20	19	39
	Master	0		
<b>Total inscrits à l'UCAD en Licence et en Master, année 2017-2018</b>				<b>72878</b>

Source : DISI



III.1.3 Tableau 11 : Répartition des inscrits par cycle et selon le genre à l'UCAD

Cycles		Genre		Total	
		H	F	Effectif	%
Licence		34106	21218	55324	69,93%
Master		11379	6175	17554	22,19%
Bac +6 (INSEPS et ENSEPT)		76	7	83	0,10%
Autres (Inspecteurs de la FASTE F)		93	6	99	0,13%
Doctorat		2871	1447	4318	5,46%
Études Postdoctorat de médecine	CES	3	1	4	0,01%
	DES	1082	652	1734	2,19%
UCAD		79116		79116	100,00%

III.1.4 Tableau 12 : Proportion des filles par établissement à l'UCAD

<b>ETBLISSEMENTS</b>	<b>EFFECTIF</b>	<b>PROPORTION DES FILLES</b>	<b>TOTAL GENERAL</b>
<b>C.E.S.T.I.</b>	37	26%	140
<b>E.B.A.D.</b>	184	56%	331
<b>E.N.S.E.T.P.</b>	93	30%	306
<b>E.S.E.A.</b>	127	47%	270
<b>E.S.P.</b>	2144	49%	4395
<b>F.A.S.E.G.</b>	4284	46%	9250
<b>F.A.S.T.E.F.</b>	433	20%	2116
<b>F.L.S.H.</b>	11285	35%	31935
<b>F.M.P.O.</b>	3672	42%	8646
<b>F.S.J.P.</b>	3158	39%	8004
<b>F.S.T.</b>	3788	30%	12718
<b>I.F.E.</b>	39	41%	94
<b>I.F.R.P.D.S.R.</b>	8	42%	19
<b>I.G.T.</b>	47	48%	98
<b>I.N.S.E.P.S.</b>	122	21%	587
<b>I.S.A.C.</b>	16	29%	55
<b>I.S.M.E.D</b>		0%	6
<b>I.U.P.A</b>	68	47%	146
<b>TOTAL GENERAL</b>	<b>29505</b>	<b>37%</b>	<b>79116</b>

Source : DISI

Figure 2 : Proportions des filles par établissement

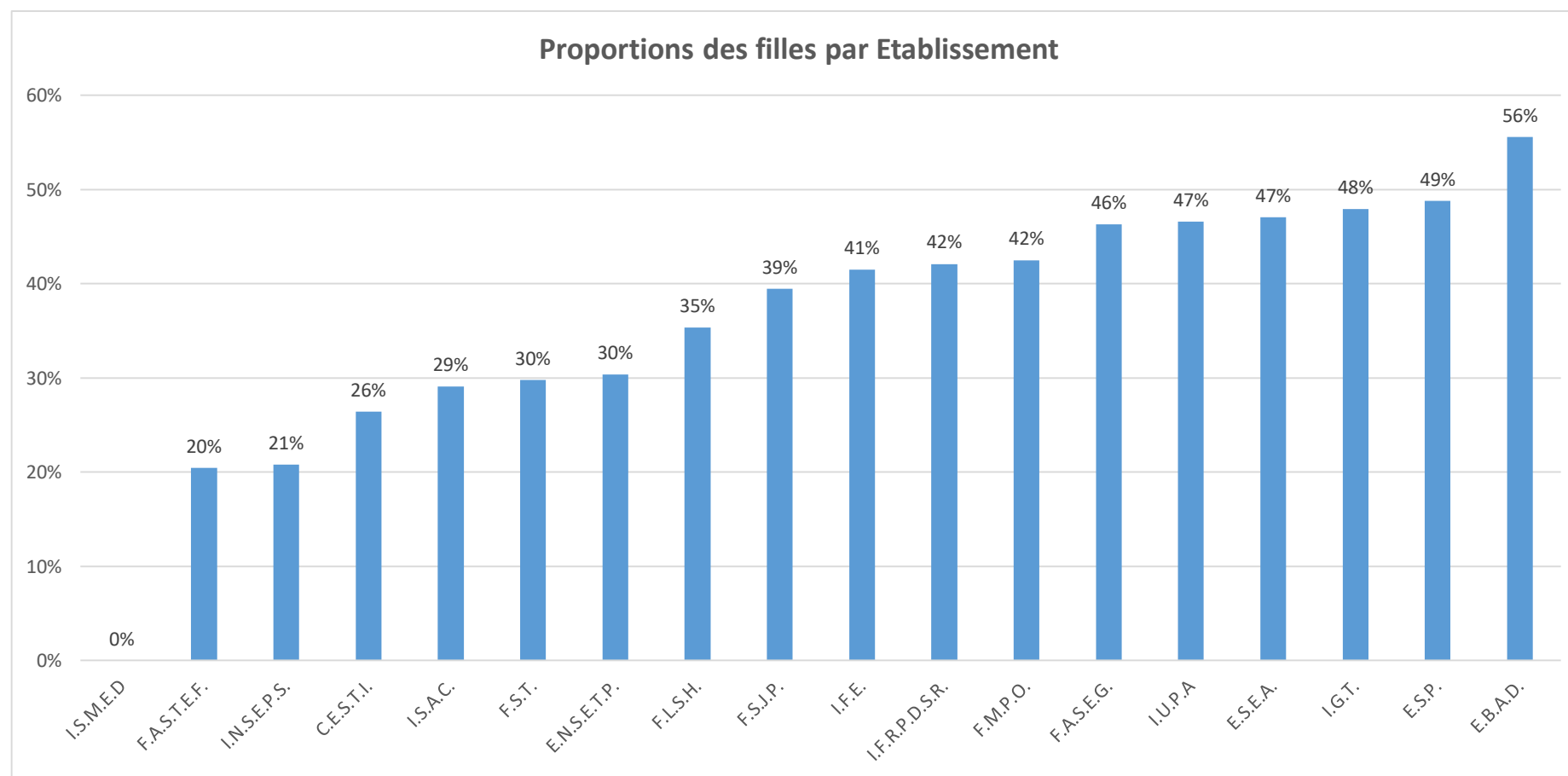

III.1.5 Tableau 13 : Evolution du nombre d'inscrits par établissement en licence et en master entre 2016/2017 et 2017/2018 selon le genre

Etablissements	2016-2017				2017-2018			
	RN		FP et FAD		RN		FP et FAD	
	H	F	H	F	H	F	H	F
CESTI	99	29			103	37		
EBAD	135	182	20	15	129	172	18	12
ENSEPT	134	34	95	78	143	46	60	45
ESEA	258	233			143	127		
ESP	595	452	19	11	806	679	1356	1444
FASEG	3845	3228	982	904	4105	3508	614	702
FASTEF	785	162			874	153	710	271
FLSH	21153	11405	16	3	20266	11168	17	8
FMPO	2329	1798	144	139	2311	1784	301	249
FSJP	4661	3237	730	426	3972	2814	382	176
FST	9139	3545	92	10	8231	3554	162	68
IDHP	104	51			88	43	35	19
IFE	32	36			55	39		
INSEPS	462	182			399	117		
IPDSR	14	10			11	8		
ISAC							39	16
ISMED			5	3	1	0	5	0
IUPA	74	57			78	68		
ILEA					20	19		
IGT	25	25			51	47		

Source : Disi

III.1.6 Tableau 14 : Évolution du nombre d'inscrits à l'UCAD en licence et en master par établissement entre 2016/2017 et 2017 /2018

<b>Etablissements</b>	<b>2016-2017</b>	<b>2017-2018</b>
CESTI	128	140
EBAD	352	331
ENSEPT	341	294
ESEA	491	270
ESP	1077	4285
FASEG	8959	8929
FASTEF	947	2008
FLSH	32577	31459
FMPO	4410	4645
FSJP	9054	7344
FST	12786	12015
IDHP	155	185
IFE	68	94
INSEPS	644	516
IPDSR	24	19
ISAC		55
ISMED	8	6
IUPA	131	146
ILEA	0	39
IGT	50	98

Source : Disi

Figure 3 : Évolution du nombre d'inscrits à l'UCAD

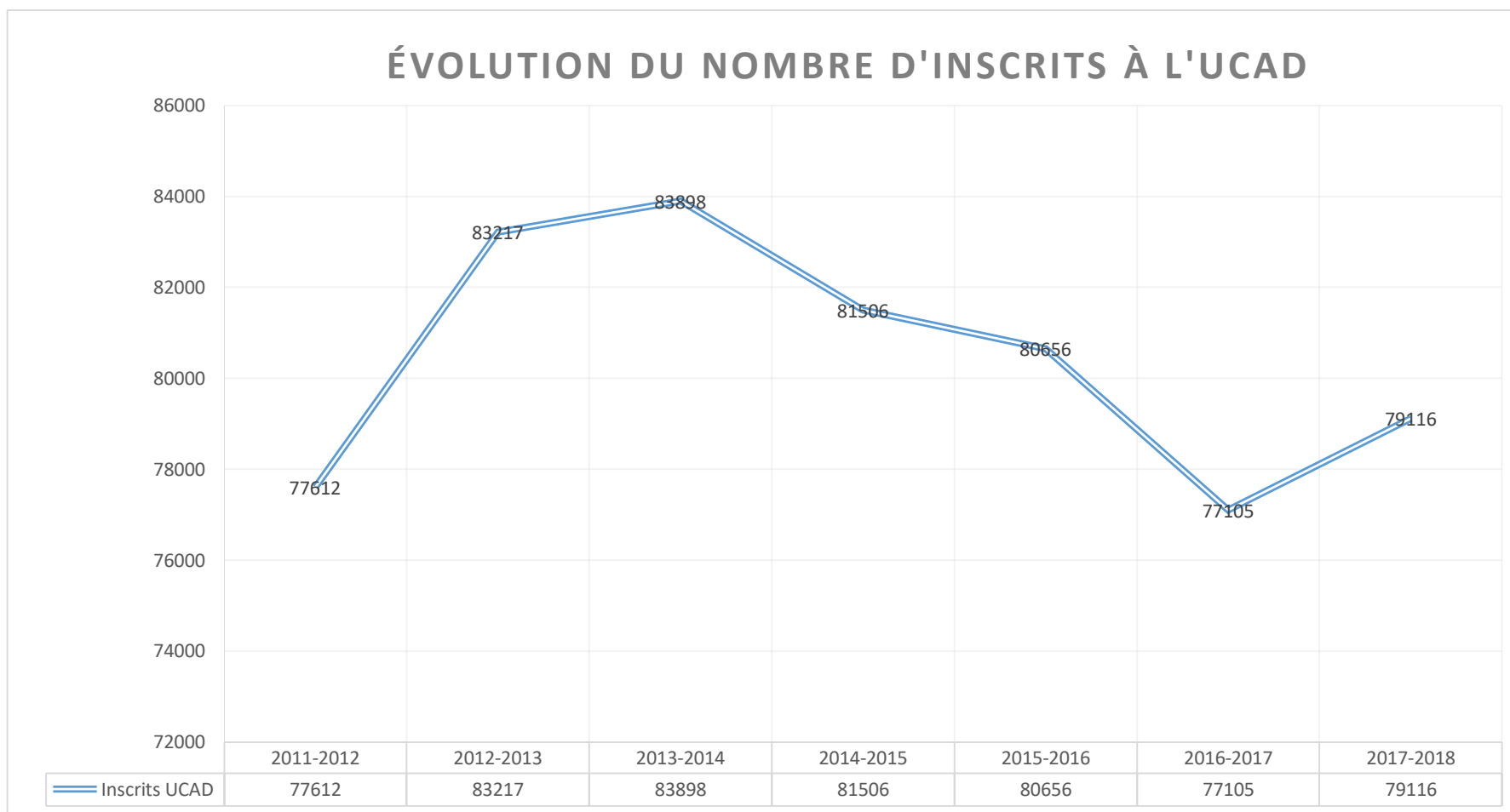

III.1.7 Tableau 15 : Effectifs des Etudiants par type d'Etablissement et par genre

<b>TYPE D'ETABLISSEMENT</b>	<b>FEMININ</b>	<b>MASCULIN</b>	<b>Total général</b>
<b>Ecole</b>	2707	3322	6029
<b>Faculté</b>	26620	46049	72669
<b>Institut</b>	178	240	418
<b>Total général</b>	<b>29505</b>	<b>49611</b>	<b>79116</b>

III.1.8 Tableau 16 : Effectif des étudiants selon la nationalité

NATIONALITE	EFFECTIF
Algérienne	12
Allemande	1
Américaine	1
Belge	1
Béninoise	270
Bissau-guinéenne	34
Burkinabé	151
Burundaise	28
Camerounaise	228
Cap-verdienne	72
Centrafricaine	55
Comorienne	298
Congolaise	220
Djiboutienne	78
Espagnole	1
Française	14
Gabonaise	138
Gambienne	20
Ghanéenne	4
Grecque	2
Guinéenne (conakry)	257
Guinéenne (équatoriale)	9
Haïtienne	5
Indonésienne	1
Italienne	1
Ivoirienne	140
Libanaise	5
Malgache	10
Malienne	266
Marocaine	885
Mauritanienne	650



<b>NATIONALITE</b>	<b>EFFECTIF</b>
Nigériane	10
Nigérienne	167
Palestinienne	1
Rwandaise	7
Saoudienne	1
Sénégalaise	74482
Syrienne	3
Tchadienne	232
Togolaise	212
Tunisienne	143
Ukrainienne	1
<b>TOTAL GENERAL</b>	<b>79116</b>

Source : DISI

<b>Sénégalais</b>	<b>74482</b>
<b>Non Sénégalais</b>	<b>4634</b>
<b>% de non Sénégalais</b>	<b>6%</b>
<b>Nombre de Nationalité</b>	<b>43</b>

III.1.9 Tableau 17 : Pourcentage des étudiants non sénégalais par établissement et selon le cycle

Étiquettes de lignes	LICENCE		MASTER		DOCTORAT		TOTAL	
	Effectif	%	Effectif	%	Effectif	%	Effectif Total	%
<b>C.E.S.T.I.</b>	21	62%	13	38%			34	100%
<b>E.B.A.D.</b>	20	80%	5	20%			25	100%
<b>E.N.S.E.T.P.</b>	21	95%	1	5%			22	100%
<b>E.S.E.A.</b>	47	73%	17	27%			64	100%
<b>E.S.P.</b>	275	59%	169	36%	22	5%	466	100%
<b>F.A.S.E.G.</b>	127	36%	132	38%	90	26%	349	100%
<b>F.A.S.T.E.F.</b>	2	5%	40	95%			42	100%
<b>F.L.S.H.</b>	58	46%	51	40%	18	14%	127	100%
<b>F.M.P.O.</b>	666	24%	530	19%	1554	57%	2750	100%
<b>F.S.J.P.</b>	43	21%	52	26%	108	53%	203	100%
<b>F.S.T.</b>	179	40%	184	41%	90	20%	453	100%
<b>I.F.E.</b>	75	100%		0%			75	100%
<b>I.F.R.P.D.S.R.</b>		0%	2	100%			2	100%
<b>I.N.S.E.P.S.</b>	7	41%	10	59%			17	100%
<b>I.S.M.E.D</b>		0%	2	100%			2	100%
<b>I.U.P.A</b>	1	33%	2	67%			3	100%
<b>Total général</b>	<b>1542</b>	<b>33%</b>	<b>1210</b>	<b>26%</b>	<b>1882</b>	<b>41%</b>	<b>4634</b>	<b>100%</b>

Source : Disi

III.1.10 Tableau 18 : Répartition des étudiants non sénégalais de l'UCAD par zone géographique

<b>Zone géographique</b>	<b>Effectifs</b>	<b>% du total étrangers</b>
Afrique de l'Ouest	2253	48,62%
Afrique du Nord	1040	22,44%
Afrique Centrale	882	19,03%
Afrique de l'Est	421	9,09%
Europe de l'Ouest	18	0,39%
Europe de l'Est	3	0,06%
Amérique	6	0,13%
Asie de l'Ouest	10	0,22%
Asie du Sud Est	1	0,02%
<b>TOTAL</b>	<b>4634</b>	<b>100%</b>

Figure 4 : Répartition des étudiants de l'UCAD par zone géographique

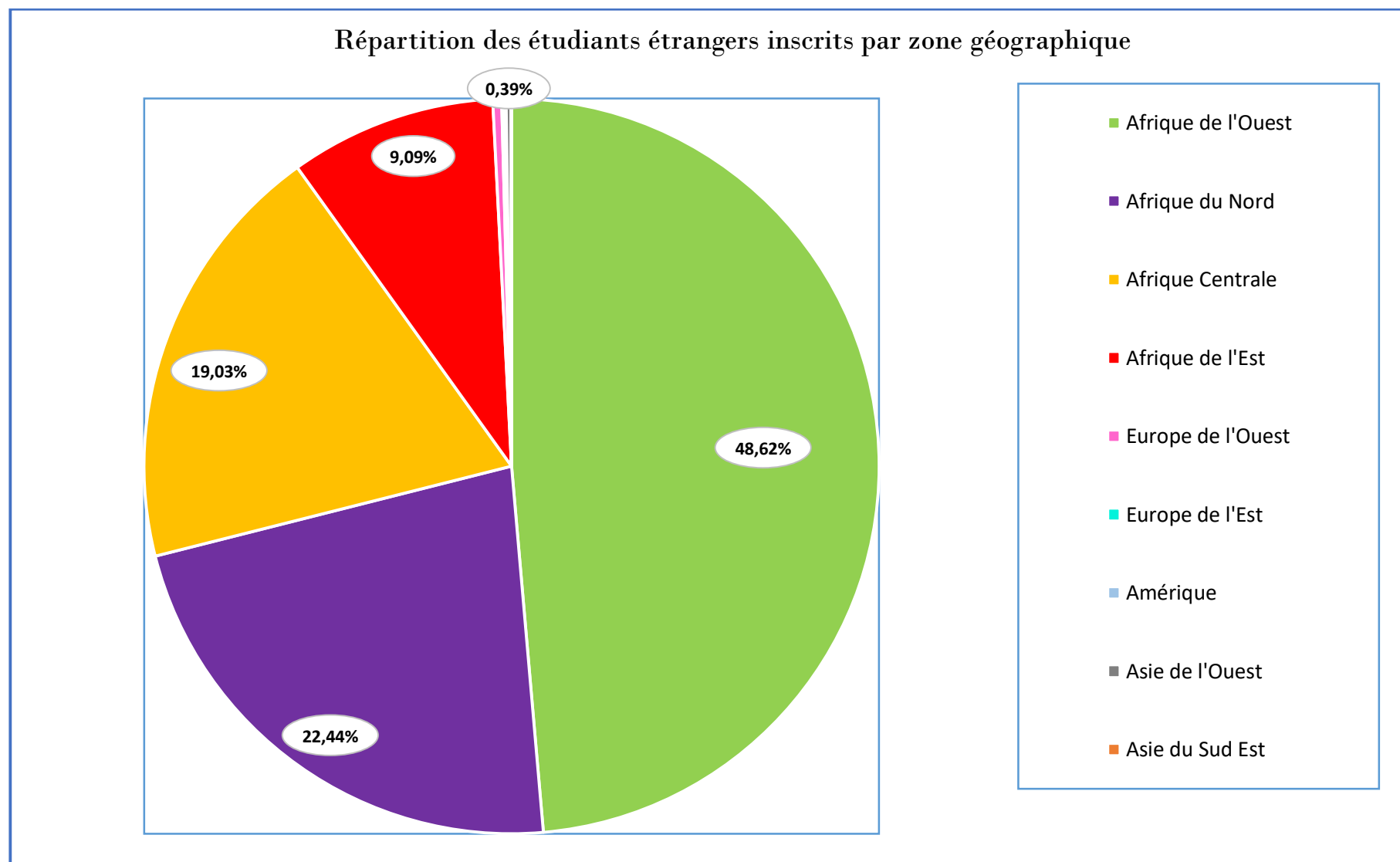

III.1.11 Tableau 19 : Évolution des effectifs des étudiants non sénégalais (2008-2018)

Année universitaire	2007-2008	2008-2009	2009-2010	2010-2011	2011-2012	2012-2013	2013-2014	2014-2015	2015-2016	2016-2017	2017-2018
<b>Effectifs</b>	<b>4161</b>	<b>4204</b>	<b>3605</b>	<b>3784</b>	<b>4380</b>	<b>4939</b>	<b>4570</b>	<b>4224</b>	<b>3921</b>	<b>3759</b>	<b>4634</b>

Figure 5 : Evolution des effectifs des étudiants non sénégalais de l'UCAD

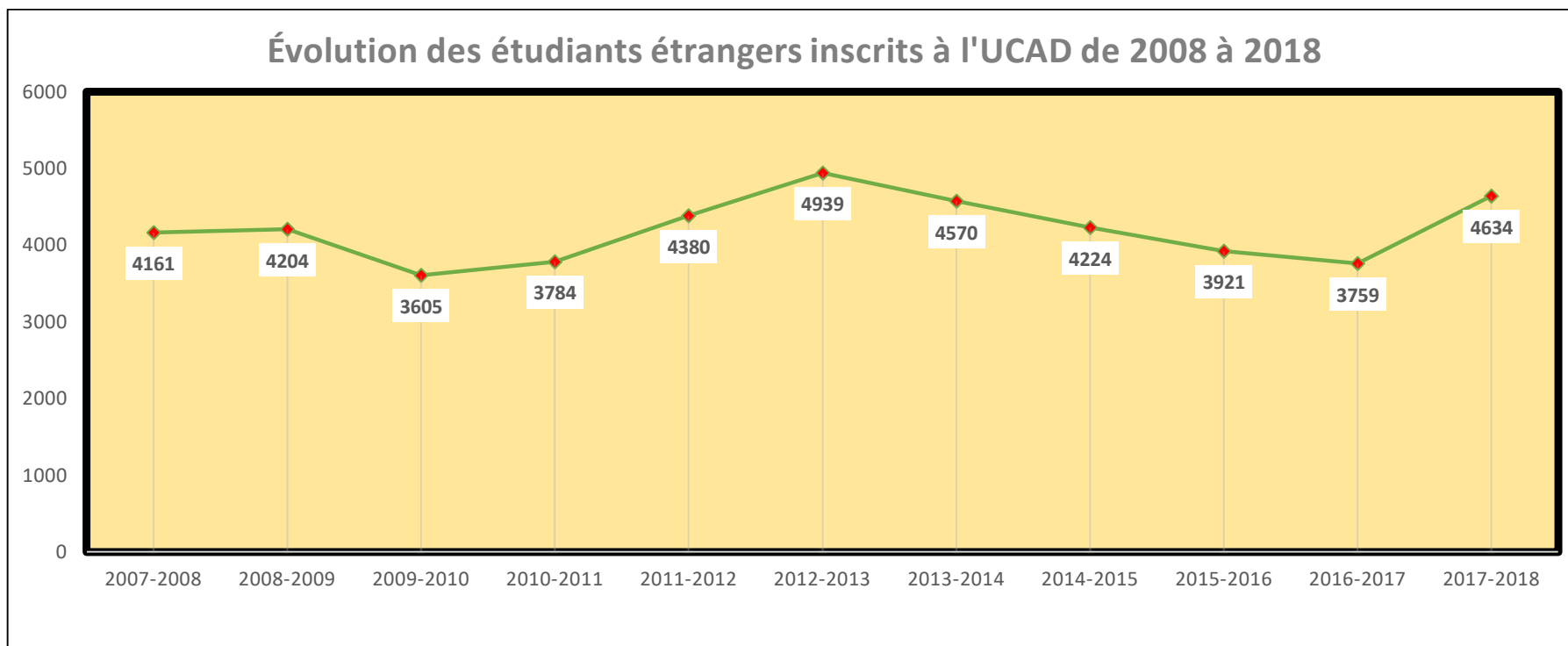

III.1.12 Tableau 20 : Répartition des étudiants de l'UCAD par genre et par groupe d'âge

ETABLISSEMENT	N R	[16-19]		[20-22]		[23-25]		[26-28]		[29-31]		[32-34]		[35-37]		[38- et plus]		Total général
	M	F	M	F	M	F	M	F	M	F	M	F	M	F	M	F	M	
C.E.S.T.I.		1	1	4	8	10	30	5	30	7	14	5	4	2	3	3	13	140
E.B.A.D.		4	3	55	23	78	64	28	23	4	8	1	7	8	4	6	15	331
E.N.S.E.T.P.		1		11	13	17	47	23	59	16	39	3	16	6	8	16	31	306
E.S.E.A.		5	5	52	43	58	66	12	26		3							270
E.S.P.		199	152	1082	851	583	669	181	294	50	126	22	63	9	37	18	59	4395
F.A.S.E.G.		124	103	1342	1296	1650	1848	818	1109	214	262	48	102	24	81	64	165	9250
F.A.S.T.E.F.	1		1	4	15	17	106	68	282	87	315	89	272	60	160	108	531	2116
F.L.S.H.		221	255	3459	5325	4960	8783	2279	4851	286	857	42	170	15	103	23	306	31935
F.M.P.O.		161	117	754	888	774	1043	863	1023	556	778	279	452	124	258	161	415	8646
F.S.J.P.		134	80	1074	1187	1180	1730	457	845	171	383	69	201	23	103	50	317	8004
F.S.T.	1	132	160	1251	2400	1415	3483	697	1860	195	550	50	169	24	105	24	202	12718
I.F.E.		13	2	12	16	10	12	1	14	3	7		1				3	94
I.F.R.P.D.S.R.							1	1	2	5	3	2	3				2	19
I.G.T.		3	2	32	29	12	16		4									98
I.N.S.E.P.S.	2		1	37	77	50	191	20	104	12	60	2	16		2	1	12	587
I.S.A.C.						1			6	4	4	3	5	2	3	6	21	55
I.S.M.E.D									1		2				1		2	6
I.U.P.A		3	2	23	19	13	18	19	25	7	9	3	2		1		2	146
<b>Total général</b>	<b>4</b>	<b>1001</b>	<b>884</b>	<b>9192</b>	<b>12190</b>	<b>10828</b>	<b>18107</b>	<b>5472</b>	<b>10558</b>	<b>1617</b>	<b>3420</b>	<b>618</b>	<b>1483</b>	<b>297</b>	<b>869</b>	<b>480</b>	<b>2096</b>	<b>79116</b>

Source : Disi

Figure 6 : Pyramide des âges des étudiants de l'UCAD

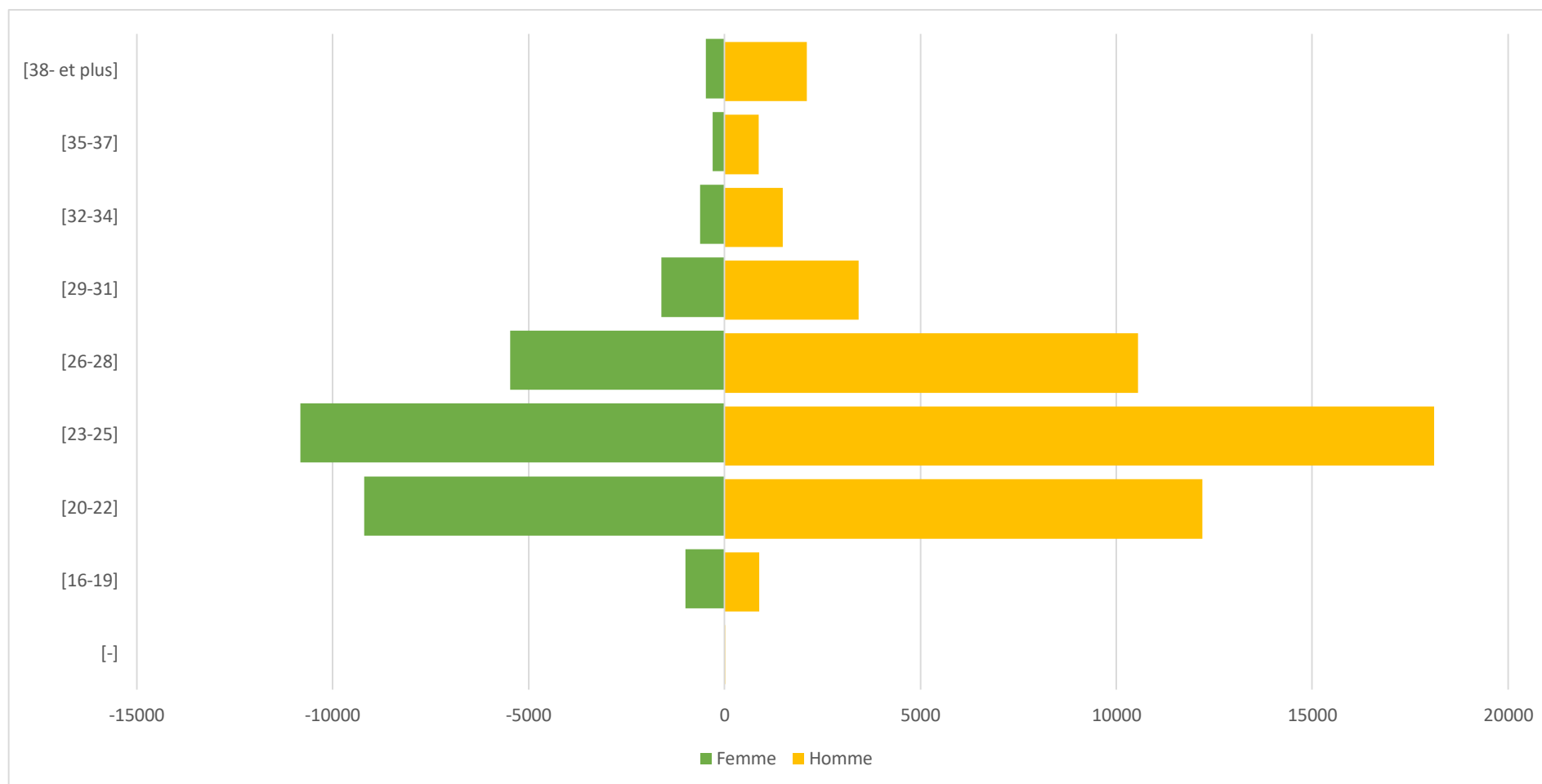

### III.2 Synthèse des différents effectifs par établissement

Structures	Effectif Personnel Enseignant et de Recherche (PER) permanent	Effectif PATS		Effectif Etudiants du 1 <sup>er</sup> et 2 <sup>e</sup> cycle	Nombre de filières			
		Permanent	Contractuel		Enseignement général	Enseignement professionnel	Enseignement gén. et Prof.	Total
BU		76	1					
CERER		10						
CESTI	13	23		140	0	1	1	2
CLAD	5	4						
EBAD	11	11	1	331	1	2	0	3
ENSEPT	22	26	1	294	0	18	0	18
ESEA	20	35		270	0	12	0	12
ESP	90	114	1	4285	0	56	0	56
FASEG	76	44	1	8929	8	37	9	54
FASTEF	91	33		2008	0	0	31	31
FLSH	197	50		31339	34	2	12	48
FMPOS	395	190	1	4645	0	77	0	77
FSJP	110	52		7344	14	13	0	27
FST	225	79	1	12015	6	52	1	59
IDHP	FSJP		2	185	1	1	0	2
IFAN	34	61						
IFE	10	4	1	94	3	0	0	3
IPDSR	3			19	0	4	0	4
INSEPS	20	22		516	0	6	0	6
INCA	FMPOS	FMPOS	FMPOS	FMPO	1	1	0	2
IPS	FMPOS	13	1		0	2	0	2
IREMPT	-	3	-	NR				



Structures	Effectif Personnel Enseignant et de Recherche (PER) permanent	Effectif PATS		Effectif Etudiants du 1 <sup>e</sup> et 2 <sup>e</sup> cycle	Nombre de filières			
		Permanent	Contractuel		Enseignement général	Enseignement professionnel	Enseignement gén. et Prof.	Total
ISAC	FLSH	FLSH	FLSH	55	0	1	0	1
ILEA	FLSH	FLSH	FLSH	39	0	3	0	3
ISMED	FMPOS	FMPOS	FMPOS	6	0	2	0	2
IUPA	–	–	–	146	1	2	0	3
IREP	FST	2						
ISED	FMPOS	1						
IMTA	FMPOS	1						
ITNA	–	1		NR			1	1
IGT	–	–	–	98	0	3	0	3
RECTORAT	–	573	72					
TOTAL	1322	1428	83	72758	69	295	55	419
		TOTAL	1511					

## IV. EFFICACITE INTERNE

IV.1.1 Tableau 21 : Résultats académiques (Formations Initiales) par établissement, par cycle et selon le genre

Etablissement	Année d'étude	Promus				Total	Redoublants			Exclus		
		Définitif		Conditionnel			H	F	Total	H	F	Total
		H	F	H	F							
<b>EBAD</b>	L1	34	45			79	2	3	5	0	0	0
	L2	46	44	1	4	95	1	3	4	1	0	1
	L3	35	56	0	0	91	0	0	0	0	0	0
	M1	7	6			13	1	0	1	0	0	0
	M2	5	3	0	0	8	1	8	9	0	0	0

Source : Enquêtes

Etablissement	Année d'étude	Promus				Total	Redoublants			Exclus		
		Définitif		Conditionnel			H	F	Total	H	F	Total
		H	F	H	F							
<b>FASEG</b>	L1	513	396	99	81	1089	329		329			0
	L2	446	441	67	59	1013	319		319			0
	L3	445	392			837	255		255			0
	M1	306	248	35	38	627	2		2			0
	M2					0	465		465			0

Source : Radis

Etablissement	Année d'étude	Promus				Total	Redoublants			Exclus		
		Définitif		Conditionnel			H	F	Total	H	F	Total
		H	F	H	F							
<b>FASTEF</b>	L1	80	10			90	1	0	1			0
	L2	117	13			130	0	0	0			0
	L3	148	22			170	5	0	5			0
	M1	165	34			199	6	0	6			0
	M2	166	29			195	6	0	6			0

Etablissement	Année d'étude	Promus					Redoublants			Exclus		
		Définitif		Conditionnel		Total	H	F	Total	H	F	Total
		H	F	H	F							
<b>FLSH</b>	L1	1762	988	1121	597	4468	3012		3012			0
	L2	1543	803	857	418	3621	2156		2156			0
	L3	1694	880			2574	2839		2839			0
	M1	826	304	183	71	1384	424		424			0
	M2	322	113	2		437	1113		1113			0

Source : Radis

Etablissement	Année d'étude	Promus					Redoublants			Exclus		
		Définitif		Conditionnel		Total	H	F	Total	H	F	Total
		H	F	H	F							
<b>FMPO</b>	L1	284	220	49	63	616	51	60	111	9	5	14
	L2	340	282	75	57	754	44	16	60	4	3	7
	L3	395	267			662	61	37	98	1	4	5
	M1	283	183	159	124	749	39	23	62	0	0	0
	M2	306	287			593	70	70	140			0

Source : Enquêtes

Etablissement	Année d'étude	Promus					Redoublants			Exclus		
		Définitif		Conditionnel		Total	H	F	Total	H	F	Total
		H	F	H	F							
<b>FSJP</b>	L1	515	372	78	54	1019	7		7			0
	L2	332	162	114	74	682	23		23			0
	L3	341	182			523	190		190			0
	M1	148	77	8	6	239	57		57			0
	M2					0	30		30			0

Source : Radis

Etablissement	Année d'étude	Promus				Total	Redoublants			Exclus		
		Définitif		Conditionnel			H	F	Total	H	F	Total
		H	F	H	F							
<b>FST</b>	L1	1008	517			<b>1525</b>		7	<b>7</b>			<b>0</b>
	L2	763	385	204	81	<b>1433</b>		2	<b>2</b>			<b>0</b>
	L3	870	314			<b>1184</b>		500	<b>500</b>			<b>0</b>
	M1	267	127	67	37	<b>498</b>		125	<b>125</b>			<b>0</b>
	M2	4				<b>4</b>		496	<b>496</b>			<b>0</b>

Source : Radis

Etablissement	Année d'étude	Promus				Total	Redoublants			Exclus		
		Définitif		Conditionnel			H	F	Total	H	F	Total
		H	F	H	F							
<b>IGT</b>	L1	23	23	2		<b>48</b>			<b>0</b>			<b>0</b>
	L2	24	24	1		<b>49</b>			<b>0</b>			<b>0</b>
	L3					<b>0</b>			<b>0</b>			<b>0</b>
	M1					<b>0</b>			<b>0</b>			<b>0</b>
	M2					<b>0</b>			<b>0</b>			<b>0</b>

Source : Radis

Etablissement	Année d'étude	Promus				Total	Redoublants			Exclus		
		Définitif		Conditionnel			H	F	Total	H	F	Total
		H	F	H	F							
<b>IPS</b>	L1					<b>0</b>			<b>0</b>			<b>0</b>
	L2					<b>0</b>			<b>0</b>			<b>0</b>
	L3	2	14			<b>16</b>			<b>0</b>			<b>0</b>
	M1	7	31			<b>38</b>			<b>0</b>	1		<b>1</b>
	M2	6	31		1	<b>38</b>			<b>0</b>			<b>0</b>

Source : Radis

Etablissement	Année d'étude	Promus					Redoublants			Exclus		
		Définitif		Conditionnel		Total	H	F	Total	H	F	Total
		H	F	H	F							
<b>INSEPS</b>	L1	80	29	5		114	1		1			0
	L2	86	27			113	1		1			0
	L3	25	11			36	4		4			0
	M1					0			0			0
	M2					0	6		6			0

Source : Radis

Etablissement	Année d'étude	Promus					Redoublants			Exclus		
		Définitif		Conditionnel		Total	H	F	Total	H	F	Total
		H	F	H	F							
<b>IUPA</b>	L1	16	14			30	0	0	0	0	0	0
	L2	8	14	0	0	22	0	0	0	0	0	0
	L3	12	4	0	0	16	1	1	2	0	0	0
	M1	9	5			14	0	0	0	0	0	0
	M2	0	0	0	0	0	17	19	36	0	0	0

Source : Enquêtes

IV.1.2 Tableau 22 : Les cohortes reconstituées

○ FASEG

Année Académique	L1			L2			L3				M1			M2			
	i	a	r	i	a	r	i	a	r	d	i	a	r	i	a	r	d
2012-2013	1773	597	245														
2013-2014	245	145	7	931	101	282											
2014-2015	7		0	375	118	33	549	41	141	386							
2015-2016	0		1	42	19	0	365	47	58	261	449	43	17				
2016-2017	1		0	3		0	81	27	13	44	277	55	52	389	90	299	
2017-2018	0		0	2		0	16	5	1	10	93	41	1	469	322	147	
2018-2019	0		0	0		0	4	4		0	11	11		198	152	46	
2019-2020	0			0		0	0				0			46			
<b>Total</b>	2026	742	253	1353	238	315	1015	124	213	701							

○ FLSH

Année Académique	L1			L2			L3				M1			M2			
	i	a	r	i	a	r	i	a	r	d	i	a	r	i	a	r	d
2012-2013	9593	1828	3776														
2013-2014	3776	2312	1	3989	245	1959											
2014-2015	1		0	3422	1034	919	1785	43	835	912							
2015-2016	0		1	920	520	0	2304	348	1014	966	907	67	121				
2016-2017	1		0	2		0	1414	884	411	504	1063	170	197	719	200	519	
2017-2018	0		0	0		0	416	409	6	105	316	128	17	1215	734	481	
2018-2019	0		0	0		0	16	14	0	1	18	13	0	652	565	87	
2019-2020	0			0			4			0	2			92			
<b>Total</b>	13371	4140	3778	8333	1799	2878	5939	1698	2266	2488							

○ FMPO

Année Académique	L1			L2			L3				M1			M2			
	i	a	r	i	a	r	i	a	r	d	i	a	r	i	a	r	d
2012-2013	616	67	90														
2013-2014	90	17	0	459	7	69											
2014-2015	0		0	73	11	23	383	6	61								
2015-2016	0		0	1	4	2	169	13	35		316		20				
2016-2017	0		0	0		0	53		18		141		14	298	257	41	
2017-2018	0		0	0		0	20		9		58	6	4	168	149	19	
2018-2019	0		0	0		0	9		2		35	24	4	67	49	18	
2019-2020	1			0			2				6			25			
<b>Total</b>	707	84	90	533	22	94	636	19	125								

○ FSJP

Année Académique	L1			L2			L3				M1			M2			
	i	a	r	i	a	r	i	a	r	d	i	a	r	i	a	r	d
2012-2013	3746	1020	1943														
2013-2014	1943	1156	19	783	54	479											
2014-2015	19		11	1247	382	454	250	7	124	121							
2015-2016	11		11	471	371	29	535	57	308	163	119	5	26				
2016-2017	11		2	46	13	5	379	172	73	204	196	22	35	88	88	0	
2017-2018	1		0	18	11	0	101	64	13	59	169	50	7	139	138	1	
2018-2019	0		2	2		0	20	8	3	15	31	0	0	113	113	0	
2019-2020	2			1			10			0	9			35			
<b>Total</b>	5733	2176	1988	2568	831	967	1295	308	521	562							

○ FST

Année Académique	L1			L2			L3				M1			M2			
	i	a	r	i	a	r	i	a	r	d	i	a	r	i	a	r	d
<b>2012-2013</b>	2557	517	710														
<b>2013-2014</b>	710	341	3	1330	54	376											
<b>2014-2015</b>	3		0	742	128	120	900	67	284	539							
<b>2015-2016</b>	0		3	127	52	10	778	130	302	353	549	76	52				
<b>2016-2017</b>	4		0	13		0	367	134	98	99	398	88	41	421	218	203	
<b>2017-2018</b>	0		1	2		1	112	48	24	37	176	56	25	472	341	131	
<b>2018-2019</b>	1		0	1		0	34	31	1	5	65	52	0	226	222	4	
<b>2019-2020</b>	0			0			5			0	1			17			
<b>Total</b>	3275	858	717	2215	234	507	2196	410	709	1033							



# **GOUVERNANCE**

## V. GESTION DES RESSOURCES HUMAINES

### V.1 Capacité de gestion du PER

#### V.1.1 Tableau 23 : Répartition du PER selon le grade et par établissement

Etablissements	Assistants	Maitre-Assistant	Maitres de Conférences	Professeurs Titulaires	Total général
CLAD	2	3			5
CESTI	7	3	4		14
EBAD	3	7	4	1	15
ENSETP	15	7			22
ESEA	16	4			20
ESP	28	34	20	8	90
FMPOS	130	108	63	94	395
FLSH	72	72	42	15	201
FASEG	34	20	15	7	76
FST	53	66	59	53	231
FASTEF	46	38	14	3	101
FSJP	70	15	26	4	115
IPDSR	1	1	1		3
IFE	7	2	1		10
IFAN	5	17	9	3	34
INSEPS	12	6	3		21
<b>Total général</b>	<b>501</b>	<b>403</b>	<b>261</b>	<b>188</b>	<b>1353</b>

Source : Disi

V.1.2 Tableau 24 : Répartition du PER par établissement, par grade et selon le genre

Etablissements	Assistants		Maitre-Assistant		Maitre de conférences		Professeurs Titulaires		Total général
	FEMME	HOMME	FEMME	HOMME	FEMME	HOMME	FEMME	HOMME	
CLAD	1	1		3					5
CESTI	2	5	1	2		4			14
EBAD		3	1	6		4		1	15
ENSETP	1	14	3	4					22
ESEA	1	15		4					20
ESP	2	26	4	30	1	19	1	7	90
FMPOS	39	91	27	81	19	44	16	78	395
FLSH	13	59	13	59	3	39	1	14	201
FASEG	5	29	5	15		15		7	76
FST	3	50	5	61	9	50	6	47	231
FASTEF	10	36	5	33	1	13		3	101
FSJP	14	56	3	12	5	21		4	115
IPDSR		1	1			1			3
IFE	3	4	1	1		1			10
IFAN		5	5	12		9		3	34
INSEPS		12	1	5		3			21
<b>Total général</b>	<b>94</b>	<b>407</b>	<b>75</b>	<b>328</b>	<b>38</b>	<b>223</b>	<b>24</b>	<b>164</b>	<b>1353</b>

Source : DISI

V.1.3 Tableau 25 : Répartition du PER par établissement et par type de contrat

<b>Etablissements</b>	<b>Contractuel</b>	<b>Permanent</b>	<b>Total général</b>	<b>Poids/Etablissement</b>
CLAD		5	5	0,37%
CESTI	1	13	14	1,03%
EBAD	4	11	15	1,11%
ENSETP		22	22	1,63%
ESEA		20	20	1,48%
ESP		90	90	6,65%
FMPOS		395	395	29,19%
FLSH	4	197	201	14,86%
FASEG		76	76	5,62%
FST	6	225	231	17,07%
FASTEF	10	91	101	7,46%
FSJP	5	110	115	8,50%
IPDSR		3	3	0,22%
IFE		10	10	0,74%
IFAN		34	34	2,51%
INSEPS	1	20	21	1,55%
<b>Total général</b>	<b>31</b>	<b>1322</b>	<b>1353</b>	<b>100%</b>

Source : Disi

V.1.4 Tableau 26 : Répartition du PATS par établissement et par type de contrat

Etablissements	Contractuel	Permanent	Total	Poids établissement
BU	1	76	77	5,10%
CLAD		4	4	0,26%
CESTI		23	23	1,52%
CERER		10	10	0,66%
EBAD	1	11	12	0,79%
ENSETP	1	26	27	1,79%
ESEA		35	35	2,32%
ESP	1	114	115	7,61%
FMPOS	1	190	191	12,64%
FLSH		50	50	3,31%
FASEG	1	44	45	2,98%
FST	1	79	80	5,29%
FASTEF		33	33	2,18%
FSJP		52	52	3,44%
IFE	1	4	5	0,33%
IMTA		1	1	0,07%
ITNA		1	1	0,07%
IDHP	2		2	0,13%
IFAN		61	61	4,04%
INSEPS		22	22	1,46%
IPS	1	13	14	0,93%
IREMPT		3	3	0,20%
IREP		2	2	0,13%
ISED		1	1	0,07%
Rectorat	72	573	645	42,69%
<b>Total général</b>	<b>83</b>	<b>1428</b>	<b>1511</b>	<b>100%</b>

V.1.5 Tableau 27 : Répartition du PATS permanents selon le genre

ETABLISSEMENT	FEMME	HOMME	% femme	% homme	Ration F/H	Total général
BU	19	57	1,33%	3,99%	33%	76
CLAD	1	3	0,07%	0,21%	33%	4
CESTI	8	15	0,56%	1,05%	53%	23
CERER	3	7	0,21%	0,49%	43%	10
EBAD	4	7	0,28%	0,49%	57%	11
ENSEPTP	9	17	0,63%	1,19%	53%	26
ESEA	15	20	1,05%	1,40%	75%	35
ESP	50	64	3,50%	4,48%	78%	114
FMPO	102	88	7,14%	6,16%	116%	190
FLSH	29	21	2,03%	1,47%	138%	50
FASEG	24	20	1,68%	1,40%	120%	44
FST	35	44	2,45%	3,08%	80%	79
FASTEF	14	19	0,98%	1,33%	74%	33
FSJP	28	24	1,96%	1,68%	117%	52
IFE	3	1	0,21%	0,07%	300%	4
IMTA	1		0,07%	0,00%		1
ITNA		1	0,00%	0,07%	0%	1
IFAN	22	39	1,54%	2,73%	56%	61
INSEPS	9	13	0,63%	0,91%	69%	22
IPS	5	8	0,35%	0,56%	63%	13
IREMPT	1	2	0,07%	0,14%	50%	3
IREP	2		0,14%	0,00%		2
ISED	1		0,07%	0,00%		1
Rectorat	92	481	6,44%	33,68%	19%	573
<b>Total général</b>	<b>477</b>	<b>951</b>	<b>33,40%</b>	<b>66,60%</b>	<b>50,16%</b>	<b>1428</b>

## V.2 Gestion des emplois

- PER

### V.2.1 Tableau 28 : Âge moyen du PER par établissement et selon le grade

<b>Etablissements</b>	<b>Assistants</b>	<b>Maitre Assistant</b>	<b>Maitres de Conférence</b>	<b>Professeurs Titulaires</b>	<b>Age moyen/Etablissement</b>
CLAD	38	55			48
CESTI	45	48	58		49
EBAD	39	47	64	59	51
ENSETP	53	56			54
ESEA	50	56			51
ESP	46	48	49	58	49
FMPOS	39	45	50	55	46
FLSH	41	49	56	60	49
FASEG	44	47	49	57	47
FST	40	49	54	58	50
FASTEF	50	50	60	59	52
FSJP	45	49	53	57	48
IPDSR	42	52	55		50
IFE	53	45	56		52
IFAN	39	50	57	61	51
INSEPS	45	43	60		47
<b>Age moyen/Grade</b>	<b>43</b>	<b>48</b>	<b>53</b>	<b>57</b>	<b>48</b>

Source : Disi

V.2.2 Tableau 29 : Prévion départ à la retraite d'ici 5 ans

<b>Etablissements</b>	<b>Assistants</b>	<b>Maitres Assistants</b>	<b>Maitres de Conférences</b>	<b>Professeurs Titulaires</b>	<b>Total général</b>
CLAD		2			2
CESTI	1		2		3
EBAD		1	4		5
ENSETP	1	4			5
ESEA	4	1			5
ESP	6	8		3	17
FMPOS	2	8	7	19	36
FLSH	1	12	18	11	42
FASEG	3	2	2	3	10
FST	1	11	16	21	49
FASTEF	9	4	10	1	24
FSJP	7	2	8	1	18
IFE	3				3
IFAN		2	4	3	9
INSEPS			2		2
<b>Total général</b>	<b>38</b>	<b>57</b>	<b>73</b>	<b>62</b>	<b>230</b>

Source : Disi



- PATS

V.2.3 Tableau 30 : Âge moyen du PATS par établissement

<b>Etablissements</b>	<b>FEMME</b>	<b>HOMME</b>	<b>Age moyen</b>
BU	46	43	43
CLAD	43	48	47
CESTI	47	47	47
CERER	47	41	43
EBAD	44	52	49
ENSETP	51	48	49
ESEA	50	50	50
ESP	44	43	44
FMPOS	44	44	44
FLSH	45	43	44
FASEG	44	41	43
FST	43	45	44
FASTEF	42	48	46
FSJP	43	46	44
IFE	43	52	46
IMTA	44		44
ITNA		28	28
IDHP	39	26	33
IFAN	46	44	45
INSEPS	39	44	42
IPS	46	45	45
IREMPT	53	40	44
IREP	53		53
ISED	52		52
Rectorat	44	42	42
<b>Age moyen</b>	<b>44</b>	<b>43</b>	<b>44</b>

Source : Disi

V.2.4 Tableau 31 : Prévision départ à la retraite du PATS d'ici 5 ans

<b>Etablissements</b>	<b>FEMME</b>	<b>HOMME</b>	<b>Total général</b>
BU	3	10	13
CLAD		1	1
CESTI	3	5	8
EBAD	1	3	4
ENSETP	4	3	7
ESEA	4	6	10
ESP	6	10	16
FMPOS	12	18	30
FLSH	5	3	8
FASEG	3	1	4
FST	7	6	13
FASTEF	1	2	3
FSJP	2	6	8
IFE	1	1	2
IFAN	6	6	12
INSEPS	1	3	4
IPS	1		1
IREP	1		1
Rectorat	15	49	64
<b>Total général</b>	<b>76</b>	<b>133</b>	<b>209</b>

Source : Disi

# **LA RECHERCHE, L'INNOVATION ET LE TRANSFERT TECHNOLOGIQUE**

## VI. LES CAPACITES DE RECHERCHE

### VI.1 Structures de recherche

#### VI.1.1 Tableau 32 : Promotion du PER UCAD au CAMES (2013-2018)

N.C : Nombre candidat

N.I : Nombre d'inscrit

CTS	Listes d'Aptitude	2013		2014		2015		2016		2017		2018	
		N.C	N.I	N.C	N.I	N.C	N.I	N.C	N.I	N.C	N.I	N.C	N.I
Lettres et Sciences humaines	LAFMA/LAFCR	9	7	24	22	18	16	17	17	12	3	14	12
	LAFMC/LAFMR	9	8	11	10	18	17	7	7	8	8	10	9
	LAFPT/LAFDR	7	6	6	5	5	5	3	3	2	2	4	0
	<b>Cumul</b>	<b>25</b>	<b>21</b>	<b>41</b>	<b>37</b>	<b>41</b>	<b>38</b>	<b>27</b>	<b>27</b>	<b>22</b>	<b>13</b>	<b>28</b>	<b>21</b>
Médecine, Pharmacie et odonto.	LAFMA	13	13	17	13	22	21	33	28	28	28	38	38
	LAFMC	0	0	1	0	1	0	0	0	0	0	0	0
	LAFPT	7	3	9	8	13	11	11	11	12	8	18	14
	<b>Cumul</b>	<b>20</b>	<b>16</b>	<b>27</b>	<b>21</b>	<b>36</b>	<b>32</b>	<b>44</b>	<b>39</b>	<b>40</b>	<b>36</b>	<b>56</b>	<b>52</b>
Mathématiques Physique - chimie	LAFMA/LAFCR	12	12	3	3	2	2	6	6	11	11	5	5
	LAFMC/LAFMR	9	6	9	3	11	9	5	5	4	3	10	7
	LAFPT/LAFDR	8	3	4	3	8	2	9	7	7	5	8	7
	<b>Cumul</b>	<b>29</b>	<b>21</b>	<b>16</b>	<b>9</b>	<b>21</b>	<b>13</b>	<b>20</b>	<b>18</b>	<b>22</b>	<b>19</b>	<b>23</b>	<b>19</b>
Sciences naturelles et agronomie	LAFMA/LAFCR	5	4	10	9	5	4	2	2	3	3	5	5
	LAFMC/LAFMR	6	6	3	3	5	5	3	3	2	2	6	6
	LAFPT/LAFDR	2	2	1	1	3	3	1	1	1	1	2	2
	<b>Cumul</b>	<b>13</b>	<b>12</b>	<b>14</b>	<b>13</b>	<b>13</b>	<b>12</b>	<b>6</b>	<b>6</b>	<b>6</b>	<b>6</b>	<b>13</b>	<b>13</b>
Sciences juridiques et politiques	LAFMA/LAFCR	0	0	3	0	0	0	6	3	3	2	8	5
	LAFMC/LAFMR	0	0	1	0	1	0	0	0	0	0	0	0
	LAFPT/LAFDR	2	1	2	0	1	1	0	0	2	1	3	1
	<b>Cumul</b>	<b>2</b>	<b>1</b>	<b>6</b>	<b>0</b>	<b>2</b>	<b>1</b>	<b>6</b>	<b>3</b>	<b>5</b>	<b>3</b>	<b>11</b>	<b>6</b>
	LAFMA/LAFCR	0	0	4	4	0	0	2	2	5	5	5	5
	LAFMC/LAFMR	0	0	0	0	0	0	1	1	1	1	1	1

CTS	Listes d'Aptitude	2013		2014		2015		2016		2017		2018	
		N.C	N.I	N.C	N.I	N.C	N.I	N.C	N.I	N.C	N.I	N.C	N.I
Sciences économiques et de gestion	LAFPT/LAFDR	0	0	0	0	3	1	3	2	0	0	5	4
	<b>Cumul</b>	<b>0</b>	<b>0</b>	<b>4</b>	<b>4</b>	<b>3</b>	<b>1</b>	<b>6</b>	<b>5</b>	<b>6</b>	<b>6</b>	<b>11</b>	<b>10</b>
Sciences et techniques de l'ingénierie	LAFMA/LAFCR	0	0	3	3	2	2	4	4	1	1	0	0
	LAFMC/LAFMR	1	1	1	1	1	1	2	2	1	1	1	1
	LAFPT/LAFDR	0	0	2	1	1	1	1	1	1	1	1	1
	<b>Cumul</b>	<b>1</b>	<b>1</b>	<b>6</b>	<b>5</b>	<b>4</b>	<b>4</b>	<b>7</b>	<b>7</b>	<b>3</b>	<b>3</b>	<b>2</b>	<b>2</b>
Sciences et Techniques des Activités physiques et sportives	LAFMA	0	0	0	0	0	0	3	3	3	2	1	0
	LAFMC	0	0	1	1	0	0	1	0	0	0	0	0
	LAFPT	0	0	0	0	0	0	0	0	0	0	0	0
	<b>Cumul</b>	<b>0</b>	<b>0</b>	<b>1</b>	<b>1</b>	<b>0</b>	<b>0</b>	<b>4</b>	<b>3</b>	<b>3</b>	<b>2</b>	<b>1</b>	<b>0</b>
<b>TOTAL</b>		<b>90</b>	<b>72</b>	<b>115</b>	<b>90</b>	<b>120</b>	<b>101</b>	<b>120</b>	<b>108</b>	<b>107</b>	<b>88</b>	<b>145</b>	<b>123</b>

VI.1.2 Tableau 33 : Inscription sur les listes du cames par grade, par genre et par CTS

CTS/GRADES	LSH		MPC		MPOMV		SEG		SJP		SNA		STI	Total général
	F	H	F	H	F	H	F	H	F	H	F	H	H	
Chargé de Recherche	1	1												2
Directeur de Recherche												1		1
Maître Assistant		10	1	4	11	27	1	4	1	4	2	3		68
Maître de Conférences		8	1	6				1			1	5	1	23
Maître de Recherche		1												1
Professeur Titulaire			1	6	2	12		4		1		1	1	28
<b>Total général</b>	<b>1</b>	<b>20</b>	<b>3</b>	<b>16</b>	<b>13</b>	<b>39</b>	<b>1</b>	<b>9</b>	<b>1</b>	<b>5</b>	<b>3</b>	<b>10</b>	<b>2</b>	<b>123</b>

Source : site cames

### VI.1.3 Tableau 34 : Inscription sur les listes du cames par CTS et par Grade

CTS/GRADES	LSH	MPC	MPOMV	SEG	SJP	SNA	STI	Total général
Directeur de Recherche						1		1
Maître de Recherche	1							1
Chargé de Recherche	2							2
Maître de Conférences	8	7		1		6	1	23
Professeur Titulaire		7	14	4	1	1	1	28
Maître Assistant	10	5	38	5	5	5		68
<b>Total général</b>	<b>21</b>	<b>19</b>	<b>52</b>	<b>10</b>	<b>6</b>	<b>13</b>	<b>2</b>	<b>123</b>

Figure 10: Évolution des admis au Cames par CTS et par Grade

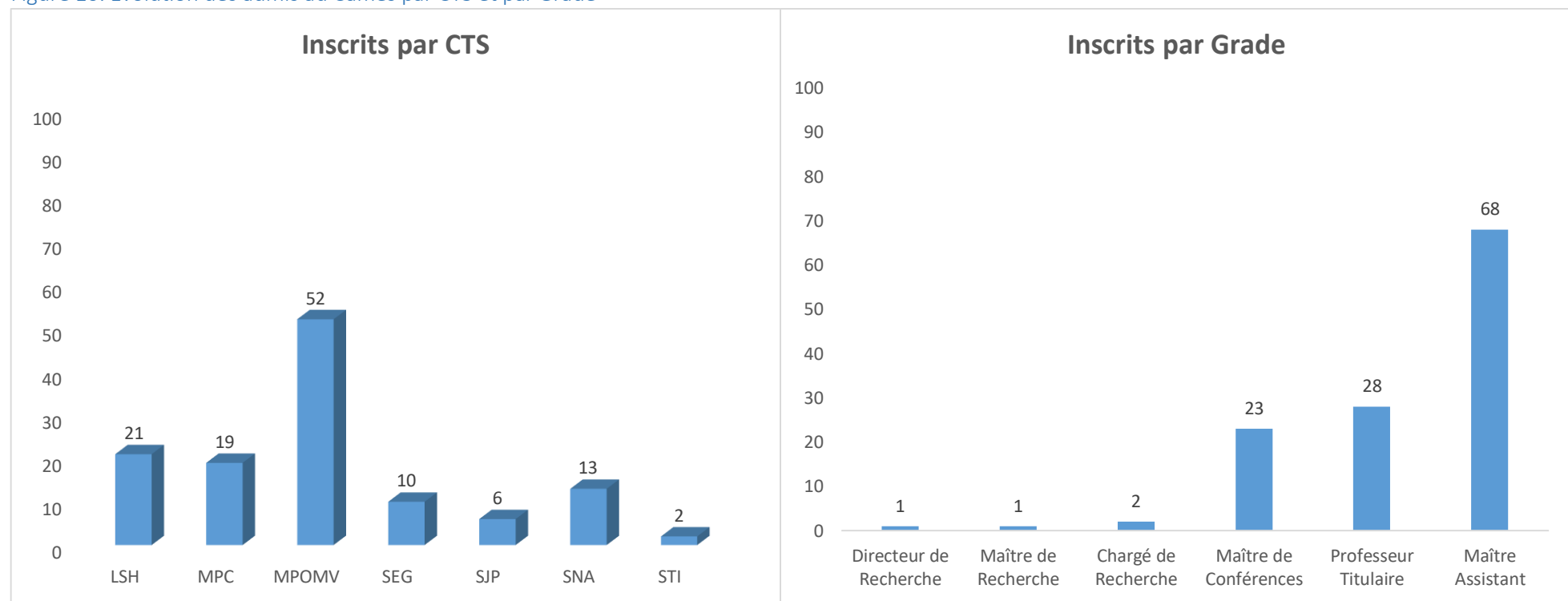

VI.1.4 Tableau 35 : Structures de recherches de l'UCAD par domaines de recherche et par thèmes (formations doctorales)

Structures de recherche	Domaine de recherche (Mentions)	Thèmes de recherche (formations doctorales)
<b>Ecole Doctorale Science de la Vie, de la Santé et de l'Environnement (ED-SEV).</b> <b>Etablissements de rattachement : FMPO ; FST ; IUPA ; EISMV ; FLSH ; ESP ; IFAN ; INSEPS ; ISED ; IPS ; IPDSR</b>	Biologie, Nutrition et Pathologies Humaines (FST ; FMPO)	Nutrition et Alimentation Humaine
		Biologie et Pathologies Humaines
		Santé Publique
		Sciences des Médicaments
		Neurophysiologie-Anthropologie Biologique
		Sciences Odontologiques
	Biologie, Productions et Pathologies Animales (FMPO ; FST)	Parasitologie
		Entomologie
		Génétique des Populations
		Santé et Biologies Animales
		Productions et Biologies Animales
		Pastoralisme
	Biologie, Physiologie et Pathologies Végétales (FST)	Biotechnologies Végétales et Microbiennes et Amélioration des Plantes
		Ecologie et Agroforesterie
		Production et Protection des Végétaux
		Horticulture et Agriculture Urbaine et Périurbaine
	Biodiversité et Environnement (FST)	Connaissance, Conservation et Gestion de la Biodiversité
		Environnement
		Chimie des Produits Naturels
Ecologie et Gestion des Ecosystèmes		
<b>Ecole Doctorale Etudes sur l'Homme et la Société (ED-ETHOS)</b> <b>Etablissements de rattachement : FLSH ; FASTEF ; IFAN ; FMPO ; CESTI ; EBAD ; IPDSR</b>	Société et Développement (IFAN ; FLSH ; FMPO)	Sciences Sociales Appliquées au Développement
		Histoire Moderne et Contemporaine
		Population, Développement et Santé
		Pouvoirs et Dissidences en Afrique
	Théories de la Connaissance et Modélisation (FLSH)	Philosophie et Rationalités
		Société, Espace, Culture
		Éducation et Formation
<b>Ecole Doctorale Arts, Cultures et Civilisations</b>	ED-ARCIV	Etudes Anglophones
		Etudes Françaises et Comparées, Arts du Spectacle

Structures de recherche	Domaine de recherche (Mentions)	Thèmes de recherche (formations doctorales)
<b>(ED-ARCIV)</b> <b>Etablissements de rattachement : IFAN ; FLSH ; FASTEF ; CESTI ; EBAD ; ENSETP ; UGB</b>		Etudes Romanesques
		Sciences du Langage et de la Communication
		Histoire et Inventions Culturelles
		Etudes Africaines
		Etudes Arabes et Islamiques
		Langues Littératures et Civilisations Anciennes
		Etudes Germanistiques et Comparées
<b>Ecole Doctorale Eau, Qualité et Usages de l'Eau (ED-EQUE)</b> <b>Etablissements de rattachement : FST ; ESP ; FLSH ; FASEG ; IFAN ; FMPO ; FSJP ; IST ; ISE</b>	Ressources en Eau (FST ; FLSH ; ESP)	Climat et Impacts Climatiques
		Hydrologie Continentale
		Hydrogéologie
		Hydraulique
		Chimie, Microbiologie et Traitement de l'Eau
	Usages et Demandes en Eau (FLSH ; FASEG)	Eau et Stratégies Spatiales Traditionnelles et Modernes
		Economie de l'Eau
	Eau, Environnement et Sociétés (FASEG ; FLSH)	Gestion Durable des Ressources en Eau
		Eau, Environnement et Santé
		Politique de l'Eau
		Gestion Intégrée des Ressources en Eau
	Gestion du Littoral (FST ; FLSH)	Environnement Littoral
		Gouvernance du Littoral
Génie du Littoral		
<b>Ecole Doctorale Mathématiques-Informatique (ED-MI)</b> <b>Etablissements de rattachement : FST ; ESP</b>	Mathématiques et Modélisation (FST)	Analyse, Statistiques et Applications
		Codage, Cryptographie, Algèbre et Applications
		Géométrie Différentielle et Applications
		Modélisation et Calcul Scientifique
	Informatique et Télécommunications (FST ; ESP)	Informatique
		Télécommunications
<b>Ecole Doctorale Physique, Chimie, Sciences de la Terre, de l'Univers et de</b>	Sciences Chimiques (FST)	Chimie Moléculaire
		Chimie Physique Appliquée à l'Energie et à l'Analyse
		Physico-Chimie Analytique
		Energie Solaire, Matériaux et Systèmes



Structures de recherche	Domaine de recherche (Mentions)	Thèmes de recherche (formations doctorales)
<b>l'Ingénieur (ED-PCSTUI)</b> <b>Etablissements de Rattachement : FST ; ESP ; ITNA ; IFAN</b>	Sciences Physiques (FST ; ITNA)	Mécanique des Fluides et Applications
		Sciences des Matériaux et Physique du Solide
		Laser et Optique en Sciences et Technologie
		Physique Atomique et Nucléaire
		Atomes, Noyaux, Particules et Rayonnements
		Physique de la Matière Condensée
		Electronique, Systèmes Télécommunications
	Sciences de la Terre et de l'Univers (FST)	Dynamique, Environnements et Ressources des Bassins Sédimentaires
		Géologie Structurale et Tectonique
		Géo-Ressources, Environnement, Imagerie, Aménagement
		Pétrologie, Géochimie et Métallogénie
	Science de l'Ingénieur (ESP)	Génie des Procédés et Environnement
		Génie Civil, Géomatique et Technologie des Matériaux
Thermiques, Systèmes Energétiques et Environnement		
Sciences du Climat, de l'Atmosphère et de l'Océan		
<b>Ecole Doctorale Sciences Juridiques, Politiques et de Gestion (ED-JPEG)</b> <b>Etablissements de rattachement : FASEG ; FSJP</b>	Gestion	Gestion et Compétitivité de la PME
		Gestion des Entreprises et Collectivités Locales
		GRH - Organisation - Stratégie
		Management, Gestion des Ressources Humaines, Stratégie et Création d'Entreprises
		Marketing et Stratégie
	Economie	Croissance et Institutions
		Développement Durable : Techniques d'Evaluation Environnementale
		Economie des Ressources Humaines
		Economie du Développement
		Economie Monétaire et Financière
		Economie
	Droit Privé	Sciences Economiques et Sociales
		Droit des Personnes et de la Famille
	Droit de l'Homme et de la Paix	

Structures de recherche	Domaine de recherche (Mentions)	Thèmes de recherche (formations doctorales)
		Droit et Patrimoine
		Droit Privé et Sciences Criminelles
		Régulation
	Droit Public	Etat
		Gouvernance
		Politiques de Santé et de l'Environnement
	Histoire du Droit	Intégration-Histoire du Droit et Relation Internationale
	Science Politique	Institutions, Gouvernance Démocratique et Politiques Publiques

Source : enquête

VI.1.5 Tableau 36 : Nombre d'unité de recherches, de chercheurs affiliés ou associés et doctorants inscrits par structure de recherches

Structures de recherche	Thèmes de recherche (formations doctorales)	Nombre			Responsable / adresse
		Centre de recherche (unité, laboratoire et équipe)	Chercheurs affiliés ou associés	Inscrits en 2017-2018	
EDSEV	Nutrition et Alimentation Humaine	64	36	355	<p><b>Directeur :</b> Pr Mbacké SEMBENE <b>Tel :</b> 33 822 63 60 <b>Adresse :</b> Ucad III, villa N°87 <b>Courriel :</b> sev@ucad.edu.sn</p>
	Biologie et Pathologies Humaines				
	Santé Publique				
	Sciences des Médicaments				
	Neurophysiologie-Anthropologie Biologique				
	Sciences Odontologiques				
	Parasitologie				
	Entomologie				
	Génétique des Populations				
	Santé et Biologies Animales				
	Productions et Biologies Animales				
	Pastoralisme				
	Sciences Halieutiques				
	Biotechnologies Végétales et Microbiennes et Amélioration des Plantes				
	Ecologie et Agroforesterie				
	Production et Protection des Végétaux				
	Horticulture et Agriculture Urbaine et Périurbaine				
	Connaissance, Conservation et Gestion de la Biodiversité				
Environnement					
Chimie des Produits Naturels					

Structures de recherche	Thèmes de recherche (formations doctorales)	Nombre			Responsable / adresse
		Centre de recherche (unité, laboratoire et équipe)	Chercheurs affiliés ou associés	Inscrits en 2017-2018	
	Ecologie et Gestion des Ecosystèmes				
<b>ED ETHOS</b>	Sciences Sociales Appliquées au Développement	22	37	215	<b>Directeur</b> : Pr Lamine Ndiaye <b>Tel</b> : 33 842 61 62 <b>Adresse</b> : Ucad III, villa N°96 <b>Courriel</b> : ethos@ucad.edu.sn
	Histoire Moderne et Contemporaine				
	Population, Développement et Santé				
	Pouvoirs et Dissidences en Afrique				
	Philosophie et Rationalités				
	Société, Espace, Culture				
	Éducation et Formation				
<b>ED ARCIV</b>	Etudes Anglophones	12		203	<b>Directeur</b> : Pr Modou NDIAYE <b>Tel</b> : 33 822 38 86 <b>Adresse</b> : UCAD III, villa n°82, Dakar-Fann <b>Courriel</b> : ed.arciv@ucad.edu.sn
	Etudes Françaises et Comparées, Arts du Spectacle				
	Etudes Romanesques				
	Sciences du Langage et de la Communication				
	Histoire et Inventions Culturelles				
	Etudes Africaines				
	Etudes Arabes et Islamiques				
	Langues Littératures et Civilisations Anciennes				
	Etudes Germanistiques et Comparées				
<b>ED EQUÉ</b>	Climat et Impacts Climatiques	16		69	<b>Directeur</b> : Pr Amadou Thierno GAYE <b>Adresse</b> : UCAD III, villa n°88, Dakar-Fann <b>Courriel</b> :
	Hydrologie Continentale				
	Hydrogéologie				
	Hydraulique				
	Chimie, Microbiologie et Traitement de l'Eau				
	Eau et Stratégies Spatiales Traditionnelles et Modernes				

Structures de recherche	Thèmes de recherche (formations doctorales)	Nombre			Responsable / adresse
		Centre de recherche (unité, laboratoire et équipe)	Cherches affiliés ou associés	Inscrits en 2017-2018	
	Economie de l'Eau Gestion Durable des Ressources en Eau Eau, Environnement et Santé Politique de l'Eau Gestion Intégrée des Ressources en Eau Environnement Littoral Gouvernance du Littoral Génie du Littoral				edeque@ucad.edu.sn
<b>ED MI</b>	Analyse, Statistiques et Applications Codage, Cryptographie, Algèbre et Applications Géométrie Différentielle et Applications Modélisation et Calcul Scientifique Informatique Télécommunications	9		173	<b>Directeur</b> : Pr Hamidou DATHE <b>Adresse</b> : UCAD III <b>Courriel</b> : edmi@ucad.edu.sn
<b>ED-PCSTUI</b>	Chimie Moléculaire Chimie Physique Appliquée à l'Energie et à l'Analyse Physico-Chimie Analytique Energie Solaire, Matériaux et Systèmes Mécanique des Fluides et Applications Sciences des Matériaux et Physique du Solide Laser et Optique en Sciences et Technologie Physique Atomique et Nucléaire Atomes, Noyaux, Particules et Rayonnements Physique de la Matière Condensée Electronique, Systèmes Télécommunications	27	6       6	346	<b>Directeur</b> : Pr Bassirou BA <b>Tel</b> : 33 825 61 43 <b>Adresse</b> : Ucad III <b>Courriel</b> : ed-pcstui@ucad.edu.sn

Structures de recherche	Thèmes de recherche (formations doctorales)	Nombre			Responsable / adresse	
		Centre de recherche (unité, laboratoire et équipe)	Chercheurs affiliés ou associés	Inscrits en 2017-2018		
	Dynamique, Environnements et Ressources des Bassins Sédimentaires		6			
	Géologie Structurale et Tectonique					
	Géo-Ressources, Environnement, Imagerie, Aménagement					
	Pétrologie, Géochimie et Métallogénie					
	Génie des Procédés et Environnement		6			
	Génie Civil, Géomatique et Technologie des Matériaux					
	Thermiques, Systèmes Energétiques et Environnement					
	Sciences du Climat, de l'Atmosphère et de l'Océan					
<b>ED JPEG</b>	Gestion et Compétitivité de la PME	7	26	796	<b>Directeur :</b> Pr François Joseph CABRAL <b>Tel :</b> 33 822 61 94 <b>Adresse :</b> UCAD 3, villa N° 93 <b>Courriel :</b> edjpeg@gmail.com	
	Gestion des Entreprises et Collectivités Locales					
	GRH - Organisation - Stratégie					
	Management, Gestion des Ressources Humaines, Stratégie et Création d'Entreprises					
	Marketing et Stratégie					
	Croissance et Institutions					
	Développement Durable : Techniques d'Evaluation Environnementale	9				
	Economie des Ressources Humaines					
	Economie du Développement					
	Economie Monétaire et Financière					
	Economie					
	Sciences Economiques et Sociales					
	Droit des Personnes et de la Famille					6

Structures de recherche	Thèmes de recherche (formations doctorales)	Nombre			Responsable / adresse
		Centre de recherche (unité, laboratoire et équipe)	Chercheurs affiliés ou associés	Inscrits en 2017-2018	
	Droit de l'Homme et de la Paix				
	Droit et Patrimoine				
	Droit Privé et Sciences Criminelles				
	Régulation				
	Etat	5			
	Gouvernance				
	Politiques de Santé et de l'Environnement				
	Intégration-Histoire du Droit et Relation Internationale	1			
	Institutions, Gouvernance Démocratique et Politiques Publiques	1			

Source : enquêtes

## VI.2 Potentiel des doctorants

### VI.2.1 Tableau 37 : Évolution du nombre d'inscrits en thèse de 2011 à 2018 par structure de recherche

Années	Structure de recherche							TOTAL
	ED-SEV	ED-ETHOS	ED-ARCIV	ED-EQUE	ED-MI	ED-PCSTUI	ED-JPEG	
<b>2010-2011</b>	236	113	281	58	181	262	646	<b>1777</b>
<b>2011-2012</b>	295	143	205	63	164	276	625	<b>1771</b>
<b>2012-2013</b>	302	157	172	55	147	140	509	<b>1482</b>
<b>2013-2014</b>	327	191	203	49	159	180	494	<b>1603</b>
<b>2014-2015</b>	305	255	172	49	159	168	361	<b>1469</b>
<b>2015-2016</b>	293	223	278	63	200	288	690	<b>2035</b>
<b>2016-2017</b>	321	203	199	71	164	307	732	<b>1997</b>
<b>2017-2018</b>	355	215	203	69	173	347	796	<b>2158</b>

Source : Disi

Figure 11 : Évolution du nombre d'inscrit en thèse de 2009 à 2017

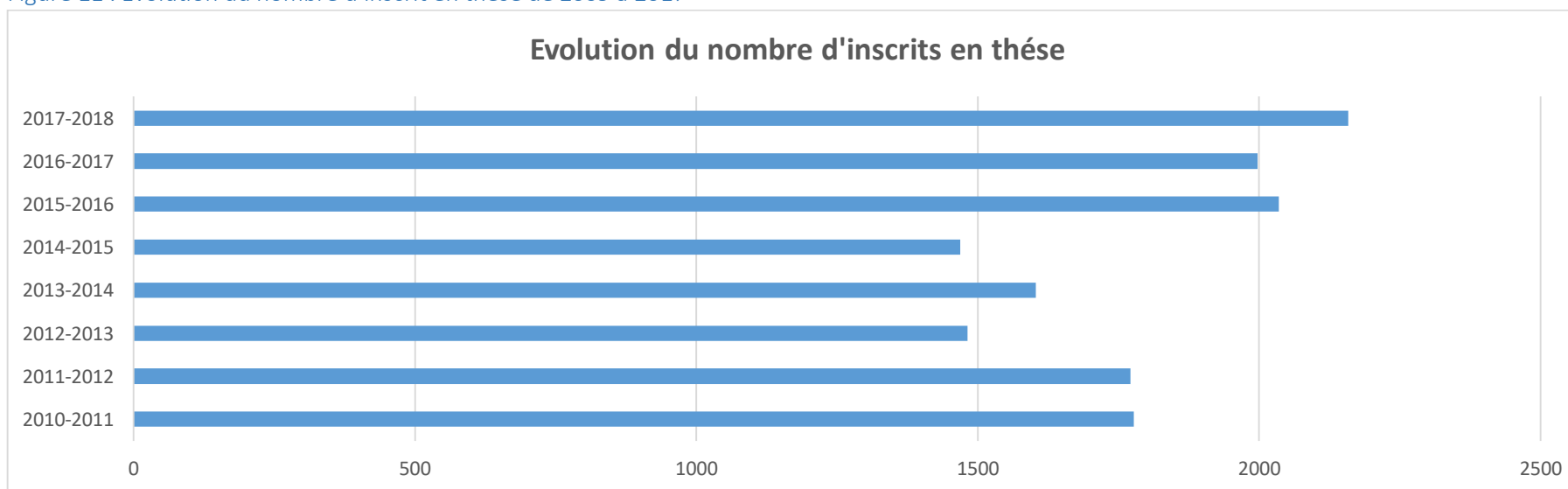



VI.2.2 Tableau 38 : Nombre d'inscrits en thèse d'exercice à la FMPO de 2011 à 2018 selon le genre

Années	Faculté de Médecine, de Pharmacie et d'Odontologie						Total inscrits en Thèse d'exercice	
	Médecine		Pharmacie		Odontologie		H	F
	H	F	H	F	H	F		
2010-2011	312	165	190	115	39	20	541	300
2011-2012	311	218	157	117	39	29	507	364
2012-2013	322	226	181	116	35	35	538	377
2013-2014	288	235	185	120	28	22	501	377
2014-2015	289	125	142	112	16	20	447	257
2015-2016	327	212	253	161	28	18	608	391
2016-2017	882	609	187	158	36	30	1105	797
<b>2017-2018</b>	<b>956</b>	<b>691</b>	<b>208</b>	<b>217</b>	<b>52</b>	<b>36</b>	<b>1216</b>	<b>944</b>

Source : Disi

VI.2.3 Tableau 39 : Nombre d'inscrits en CES et DES à la FMPO

Année	Faculté de Médecine, de Pharmacie et d'Odontologie				Total inscrits
	Études Postdoctorales de Médecine				
	CES		DES		
	H	F	H	F	
2016-2017	1	0	637	366	1004
2017-2018	3	1	1082	652	1738

Source : Disi

### VI.3 Production des Activités de recherches

- Thèses soutenues

VI.3.1 Tableau 40 : Evolution du nombre des thèses soutenues par école doctorale de 2011 à 2018 selon le genre

Année	ED-SEV		ED-ETHOS		ED-ARCIV		ED-EQUE		ED-MI		ED-PCSTUI		ED-JPEG		Total
	H	F	H	F	H	F	H	F	H	F	H	F	H	F	
<b>2010</b>	1	0	3	0	12	1	1	1	3	0	8	1	12	1	<b>44</b>
<b>2011</b>	9	2	7	1	14	0	4	1	10	1	9	1	6	0	<b>65</b>
<b>2012</b>	14	7	8	1	16	5	2	3	9	0	29	4	19	3	<b>120</b>
<b>2013</b>	34	15	12	4	25	1	2	0	12	2	21	4	30	2	<b>164</b>
<b>2014</b>	44	13	17	2	27	4	3	4	12	0	24	1	29	3	<b>183</b>
<b>2015</b>	34	19	6	3	15	2	8	1	16	2	26	1	41	4	<b>178</b>
<b>2016</b>	57	18	17	6	17	2	6	2	24	3	20	3	55	12	<b>242</b>
<b>2017</b>	38	9	14	1	25	8	5	2	13	2	48	4	52	7	<b>228</b>
<b>2018</b>	45	28	5	8	22	1	7	2	21	1	23	3	34	8	<b>208</b>

Source : Disi et enquêtes

VI.3.2 Tableau 41 : Evolution des thèses soutenues de 2011 à 2018 selon le genre

Année	H	F	TOTAL
2010	40	4	44
2011	59	6	65
2012	97	23	120
2013	136	28	164
2014	156	27	183
2015	146	32	178
2016	196	46	242
2017	195	33	228
2018	157	51	208

Source : Disi et enquêtes

Figure 12 : Evolution des thèses soutenues de 2011 à 2018 selon le genre

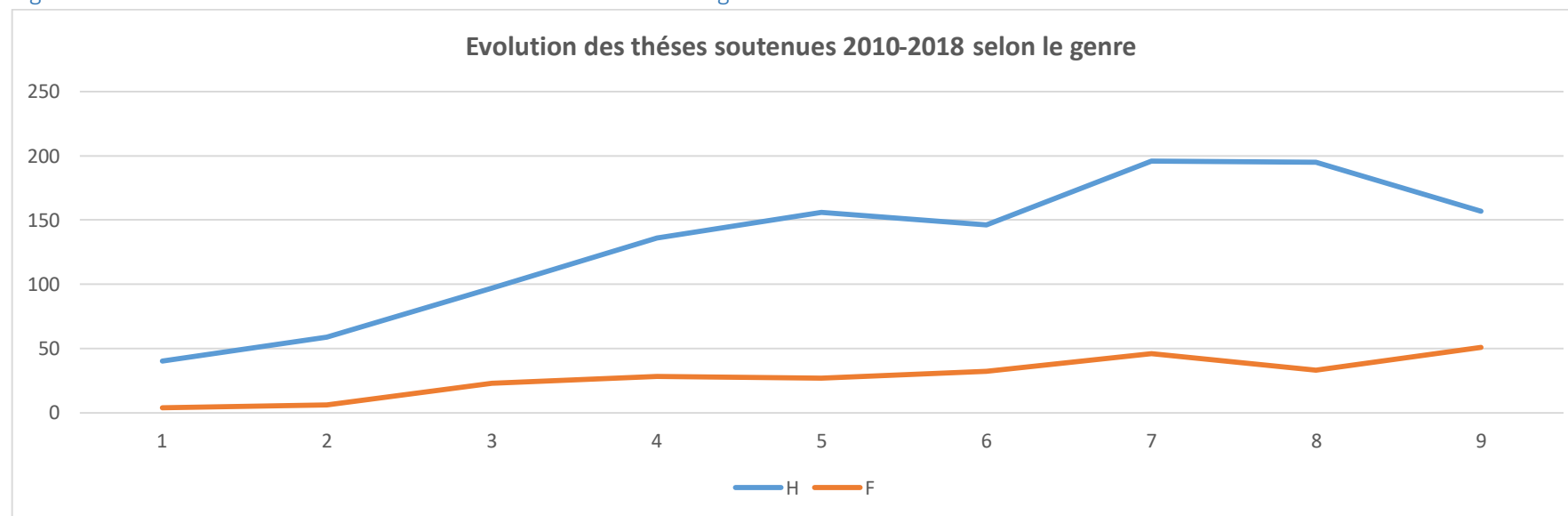

VI.3.3 Tableau 42 : Evolution des thèses soutenues à l'UCAD de 2010 à 2018 par Ecole doctorale

	2010	2011	2012	2013	2014	2015	2016	2017	2018
<b>ED-SEV</b>	1	11	21	49	57	53	75	47	73
<b>ED-ETHOS</b>	3	8	9	16	19	9	23	15	13
<b>ED-ARCIV</b>	13	14	21	26	31	17	19	33	23
<b>ED-EQUE</b>	2	5	5	2	7	9	8	7	9
<b>ED-MI</b>	3	11	9	14	12	18	27	15	22
<b>ED-PCSTUI</b>	9	10	33	25	25	27	23	52	26
<b>ED-JPEG</b>	13	6	22	32	32	45	67	59	42

Figure 13 : Evolution des thèses soutenues de 2010 à 2017 par Ecole Doctorale

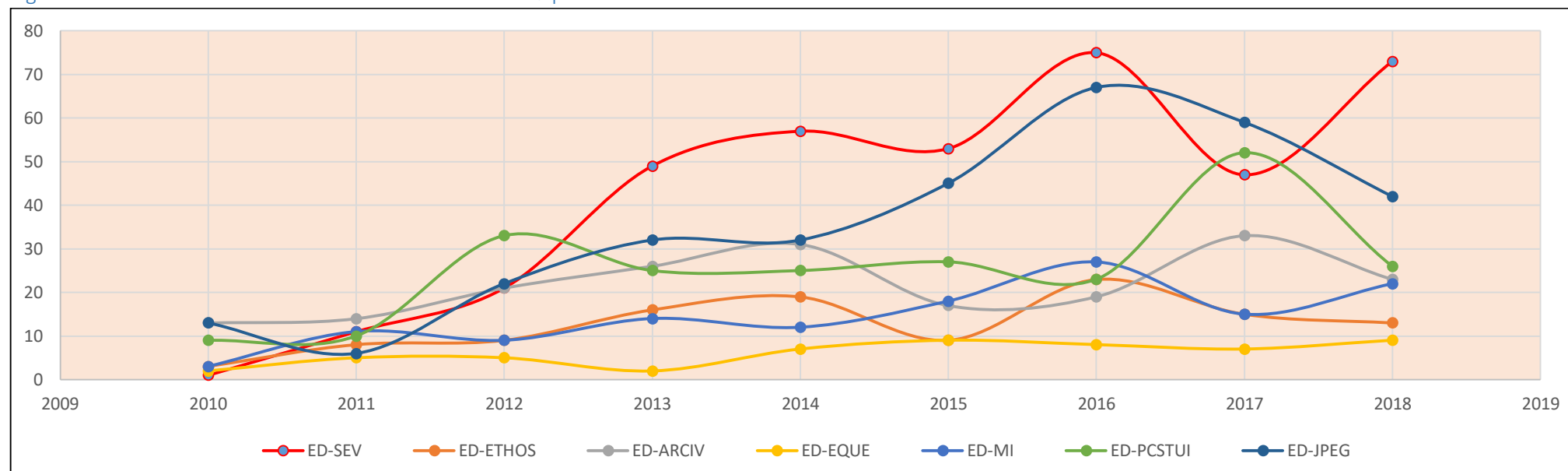

VI.4 : Tableau 43 : Suivi des soutenances de thèses par école doctorale et par année à l'UCAD : cohorte 2013, 2014 et 2015

<b>ED SEV</b>							
<b>Année première inscription</b>	<b>Effectif cohorte</b>	<b>Thèses soutenues en 3ans</b>	<b>Thèses soutenues en 4 ans</b>	<b>Thèses soutenues en 5 ans</b>	<b>Thèses soutenues en 6 ans</b>	<b>Pourcentage de thèses soutenues</b>	<b>Pourcentage de thèses non soutenues</b>
<b>2013</b>	39	0	5	7	7	48,72%	51,28%
<b>2014</b>	53	1	4	18	0	43,40%	56,60%
<b>2015</b>	45	2	11	0	0	28,89%	71,11%

<b>ED MI</b>								
<b>Année première inscription</b>	<b>Effectif cohorte</b>	<b>Thèses soutenues en 3ans</b>	<b>Thèses soutenues en 4 ans</b>	<b>Thèses soutenues en 5 ans</b>	<b>Thèses soutenues en 6 ans</b>	<b>Thèses soutenues en 7 ans</b>	<b>Pourcentage de thèses soutenues</b>	<b>Pourcentage de thèses non soutenues</b>
<b>2013</b>	44	0	3	8	2	3	36,36%	63,64%
<b>2014</b>	47	4	3	5	1	0	27,66%	72,34%
<b>2015</b>	60	0	4	2	0	0	10,00%	90,00%

<b>ED EQUE</b>							
<b>Année première inscription</b>	<b>Effectif cohorte</b>	<b>Thèses soutenues en 3ans</b>	<b>Thèses soutenues en 4 ans</b>	<b>Thèses soutenues en 5 ans</b>	<b>Thèses soutenues en 6 ans</b>	<b>Pourcentage de thèses soutenues</b>	<b>Pourcentage de thèses non soutenues</b>
<b>2013</b>	5	0	0	1	0	20,00%	80,00%
<b>2014</b>	10	1	0	2	0	30,00%	70,00%
<b>2015</b>	6	0	0	0	0	0,00%	0,00%

<b>ED ARCIV</b>							
<b>Année première inscription</b>	<b>Effectif cohorte</b>	<b>Thèses soutenues en 3ans</b>	<b>Thèses soutenues en 4 ans</b>	<b>Thèses soutenues en 5 ans</b>	<b>Thèses soutenues en 6 ans</b>	<b>Pourcentage de thèses soutenues</b>	<b>Pourcentage de thèses non soutenues</b>
<b>2013</b>	84	0	2	6	3	13,10%	86,90%
<b>2014</b>	77	1	5	4	4	18,18%	81,82%
<b>2015</b>	56	0	1	4	0	8,93%	91,07%

<b>ED JPEG</b>									
<b>Année première inscription</b>	<b>Effectif cohorte</b>	<b>Thèses soutenues en 2ans</b>	<b>Thèses soutenues en 3ans</b>	<b>Thèses soutenues en 4 ans</b>	<b>Thèses soutenues en 5ans</b>	<b>Thèses soutenues en 6ans</b>	<b>Thèses soutenues en 7ans</b>	<b>Pourcentage de thèses soutenues</b>	<b>Pourcentage de thèses non soutenues</b>
<b>2013</b>	215	0	2	15	14	8	1	18,60%	81,40%
<b>2014</b>	290	6	6	12	8	10	0	14,48%	85,52%
<b>2015</b>	183	4	8	9	6	0	0	14,75%	85,25%

<b>ED-PCSTUI</b>								
<b>Année première inscription</b>	<b>Effectif cohorte</b>	<b>Thèses soutenues en 2ans</b>	<b>Thèses soutenues en 3ans</b>	<b>Thèses soutenues en 4 ans</b>	<b>Thèses soutenues en 5 ans</b>	<b>Total Thèses soutenues</b>	<b>Pourcentage de thèses soutenues</b>	<b>Pourcentage de thèses non soutenues</b>
<b>2013</b>	45		1	6	2	9	20,00%	80,00%
<b>2014</b>	104	2	4	15	8	29	27,88%	72,12%
<b>2015</b>	93	1	15	6	14	36	38,71%	61,29%



